Francesca Di Chiara

Illustratrice

mi occupo di progettazione e illustrazione di libri per ragazzi, collaborando con diverse case editrici: fabbri editori, rcs, piemme, la coccinella, giunti editori, giunti progetti educativi, einaudi ragazzi, deagostini, bruno mondadori, edizioni messaggero padova, usborne, gruner+jahr/mondadori.

Illustrator

I have been working on design and illustration for books for kids, cooperating with publishers such as: fabbri editori, rcs, piemme, la coccinella, giunti editori, giunti progetti educativi, einaudi ragazzi, deagostini, bruno mondadori, edizioni messaggero padova, usborne, gruner+jahr/mondadori.

Francesca Di Chiara

2021 - O di Orso
committente privato *****
Pubblicata su:

2021 - O of Bear

*private client ****
Published on:

Francesca Di Chiara

2019 - ahraja
copertina per una fiaba
Pubblicata su: committente privato

2019 - ahraja
cover for a fairy tale
Published on: private client

Francesca Di Chiara

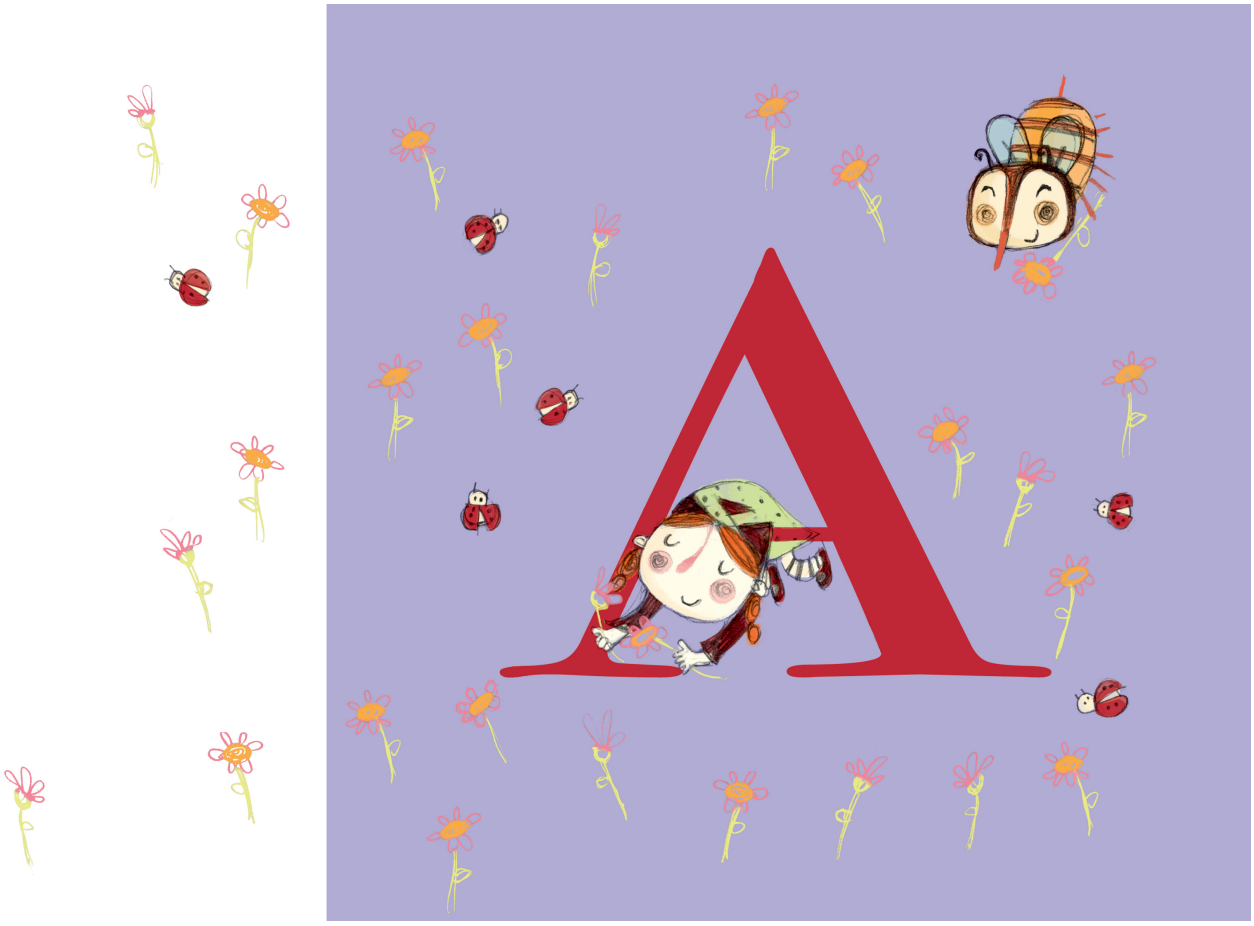

2021 - A di Ape
committente privato *****
Pubblicata su:

2021 - A of Ape

*private client ****
Published on:

Francesca Di Chiara

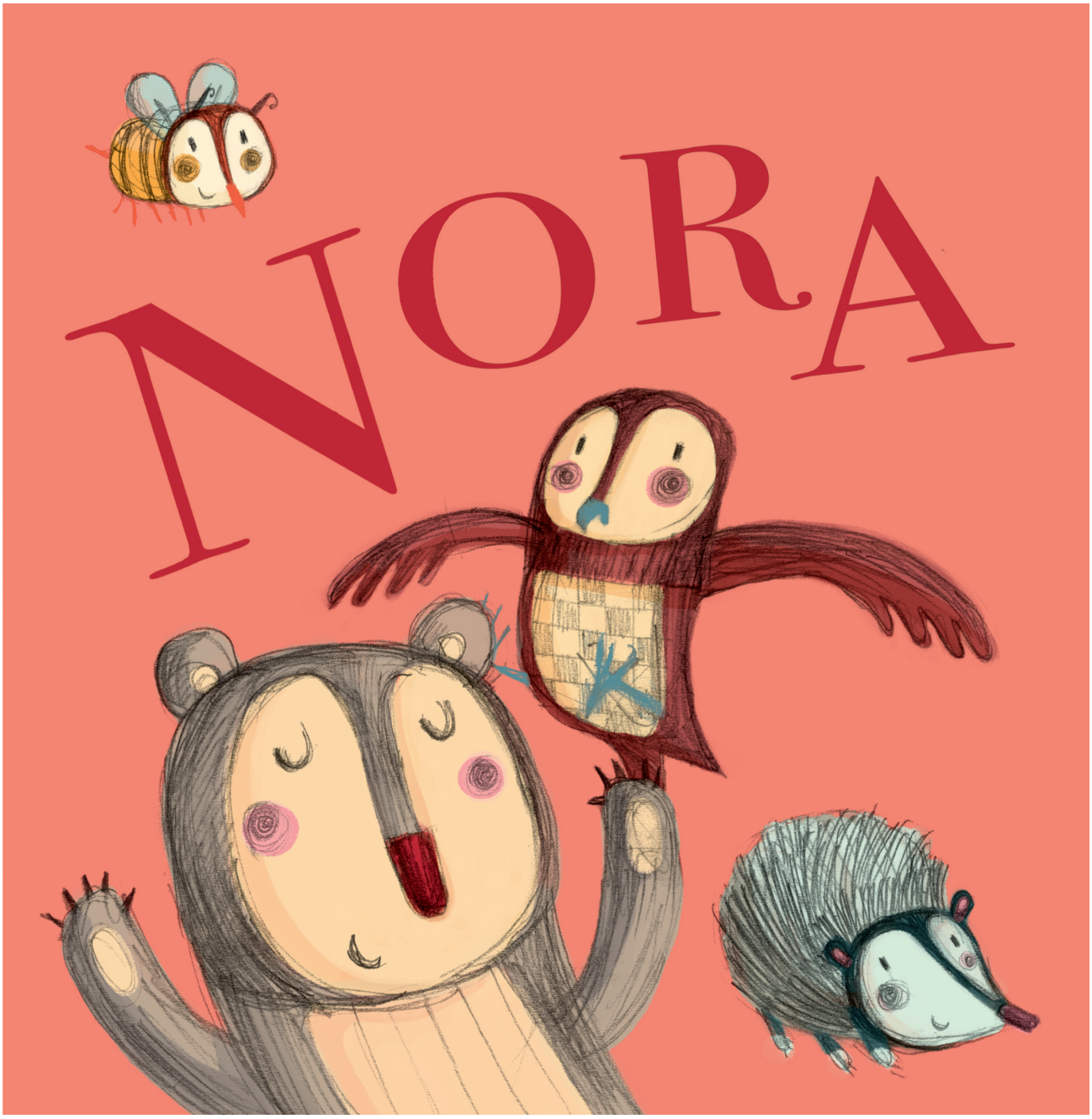

2021 - Nora
committente privato *****
Pubblicata su:

2021 - Nora

*private client *****
Published on:*

Francesca Di Chiara

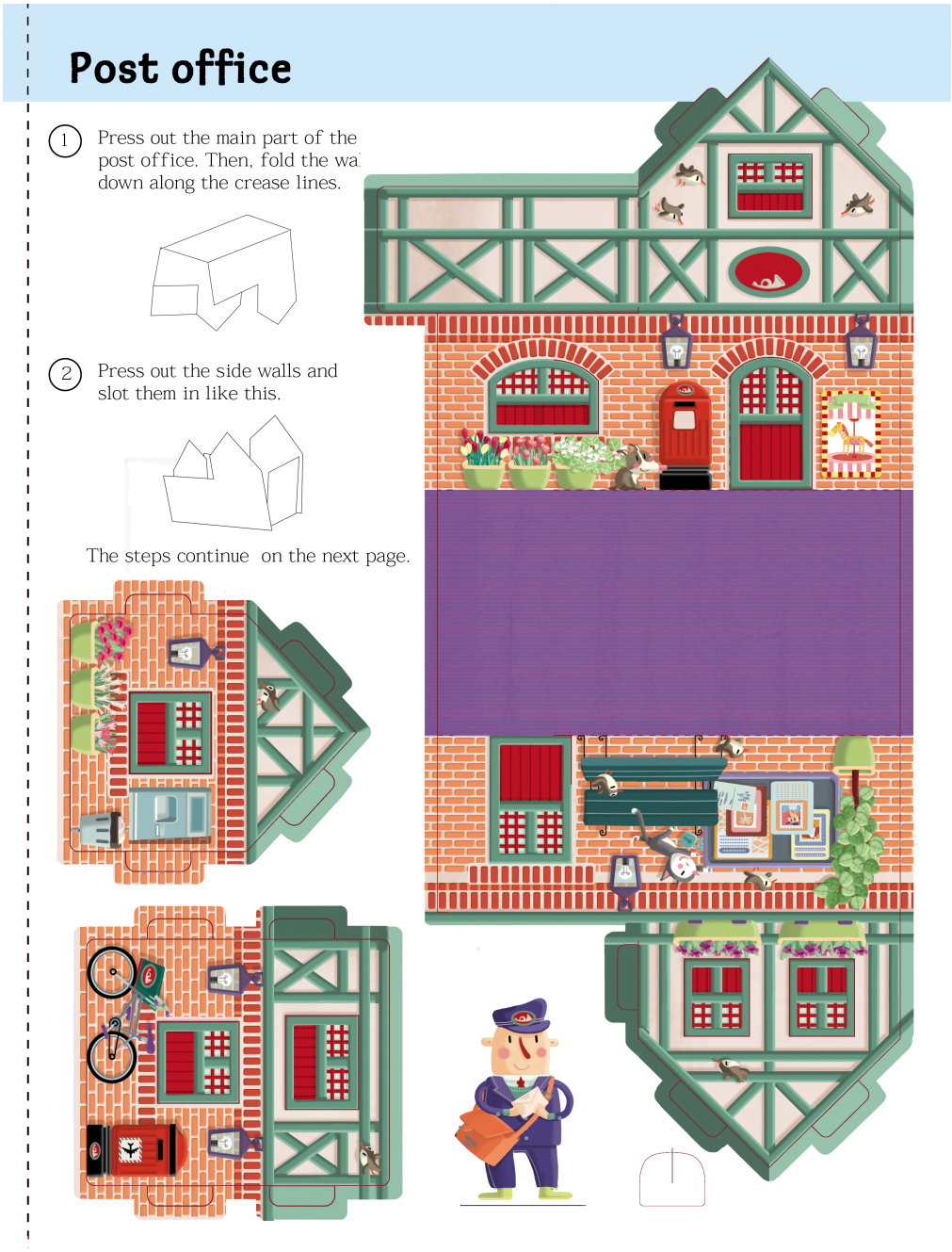

2017 - ufficio postale
press-out paper village
Pubblicata su: usborne publishing

2017 - post office
press-out paper village
Published on: usborne publishing

Francesca Di Chiara

2015 - pasticceria
press-out paper town
Pubblicata su: usborne publishing

2015 - sweet shop
press-out paper town
Published on: usborne publishing

Francesca Di Chiara

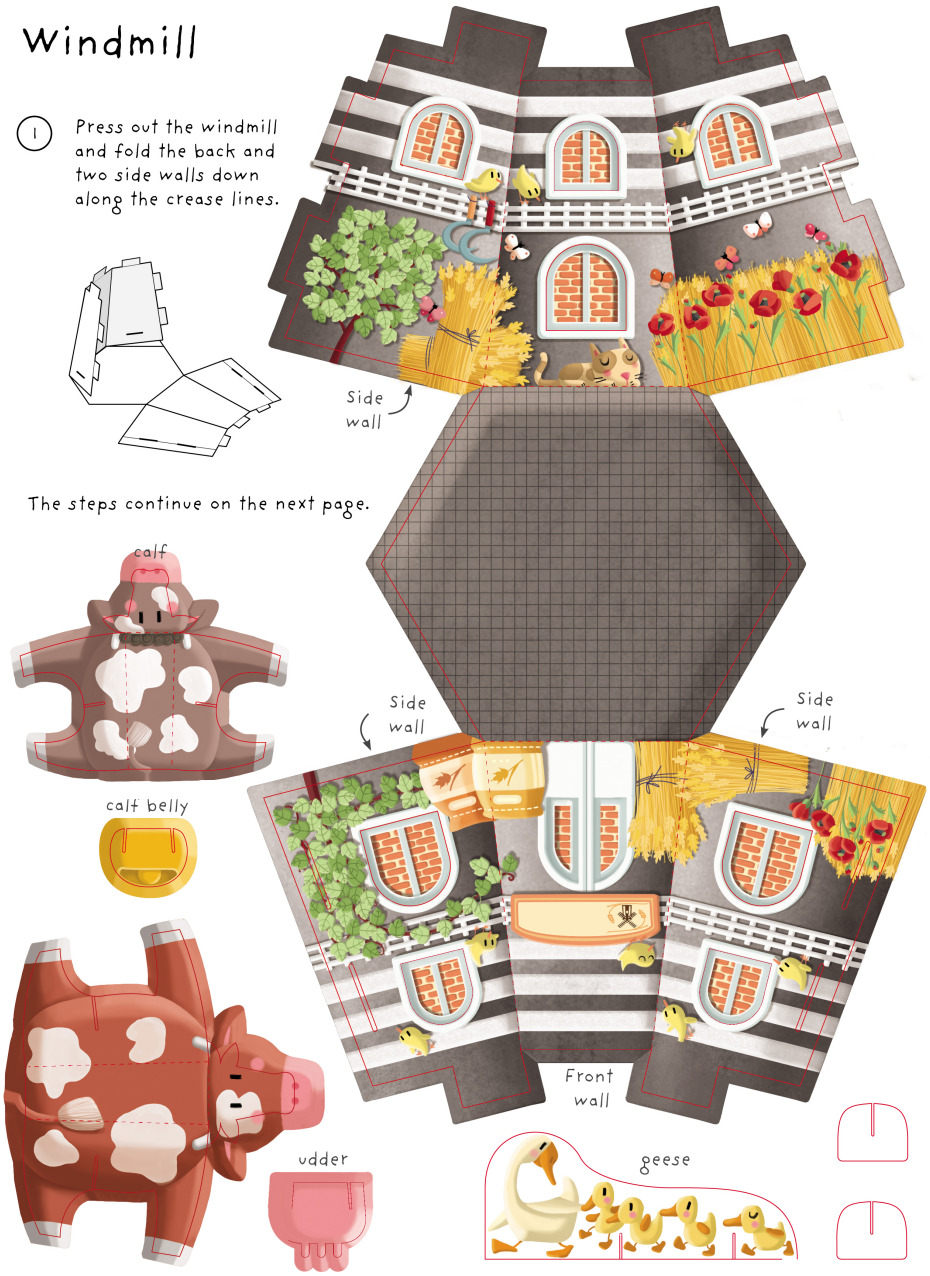

2016 - mulino
press-out paper farm
Pubblicata su: usborne publishing

2016 - windmill
press-out paper farm
Published on: usborne publishing

Francesca Di Chiara

2018 - locandina
locandina per 8° "animare" cartoon film festival
Pubblicata su: sedicicorto International Film Festival

2018 - poster
poster for 8° "animare" cartoon film festival
Published on: sedicicorto International Film Festival

Francesca Di Chiara

2020 - inverno
tombola della natura - sapientino
Pubblicata su: clementoni

2020 - winter
bingo of nature - sapientino
Published on: clementoni

Francesca Di Chiara

2020 - autunno
tombola della natura - sapientino
Pubblicata su: clementoni

2020 - autumn
bingo of nature - sapientoni
Published on: clementoni

Francesca Di Chiara

2020 - estate
tombola della natura - sapientino
Pubblicata su: clementoni

2020 - summer
bingo of nature - sapientino
Published on: clementoni

Francesca Di Chiara

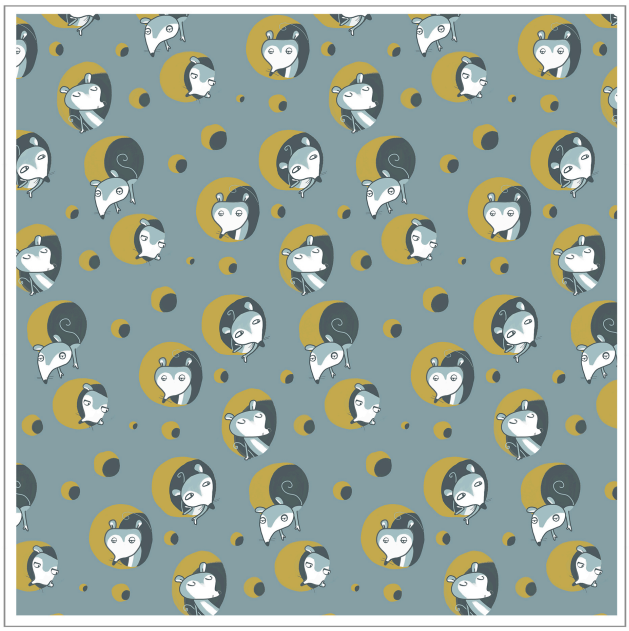

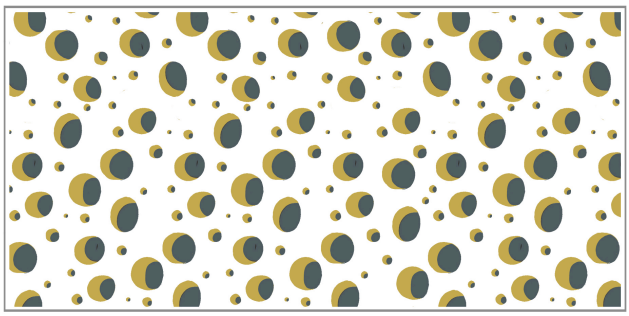

2019 - topi nei buchi
tessile per neonati
Pubblicata su: marta giardini designer

2019 - mice in the holes
textile for babies
Published on: marta giardini designer

Francesca Di Chiara

2019 - orto
pattern reading *****
Pubblicata su: happy house - rep. of korea

2019 - vegetable garden
*pattern reading *****
Published on: happy house - rep. of korea

Francesca Di Chiara

2019 - fattoria
pattern reading *****
Pubblicata su: happy house - rep. of korea

2019 - farm
*pattern reading *****
Published on: happy house - rep. of korea

Francesca Di Chiara

2017 - aprile
copertina per babybug
Pubblicata su: from cricket media

2017 - april
*cover for babybug ****
Published on: from cricket media

Francesca Di Chiara

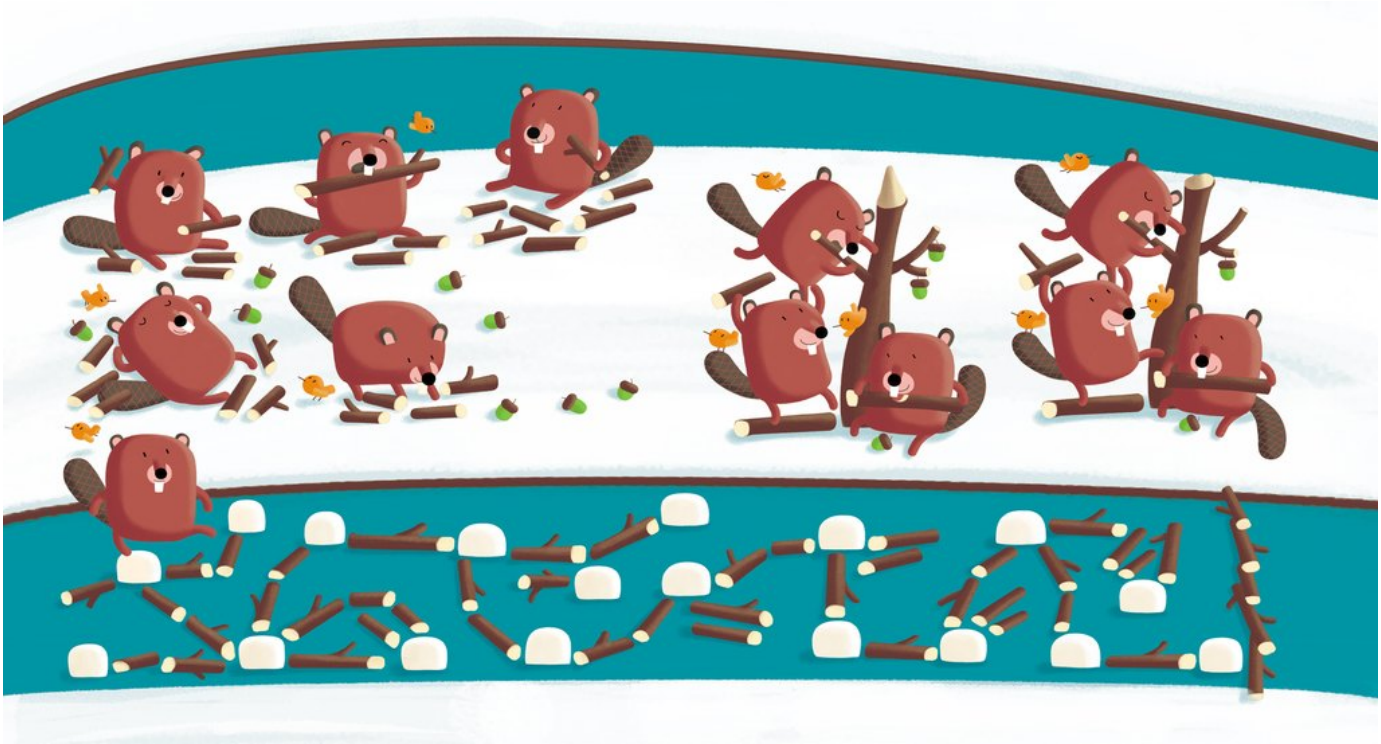

2012 - dighe e castori
pico, gioco di gennaio
Pubblicata su: gruner+jahr/mondadori

2012 - dighe e castori
*pico, january's game ****
Published on: gruner+jahr/mondadori

Francesca Di Chiara

1980 - animali del bosco
studio per texture *********
Pubblicata su:

1980 - forest animals
study for texture *********
Published on:

Francesca Di Chiara

2021 - prego
paroline magiche - sapientino
Pubblicata su: clementoni

2021 - you're welcome
magic words - sapientino
Published on: clementoni

Francesca Di Chiara

2021 - posso
paroline magiche - sapientino
Pubblicata su: clementoni

2021 - i can
magic words - sapientino
Published on: clementoni

Francesca Di Chiara

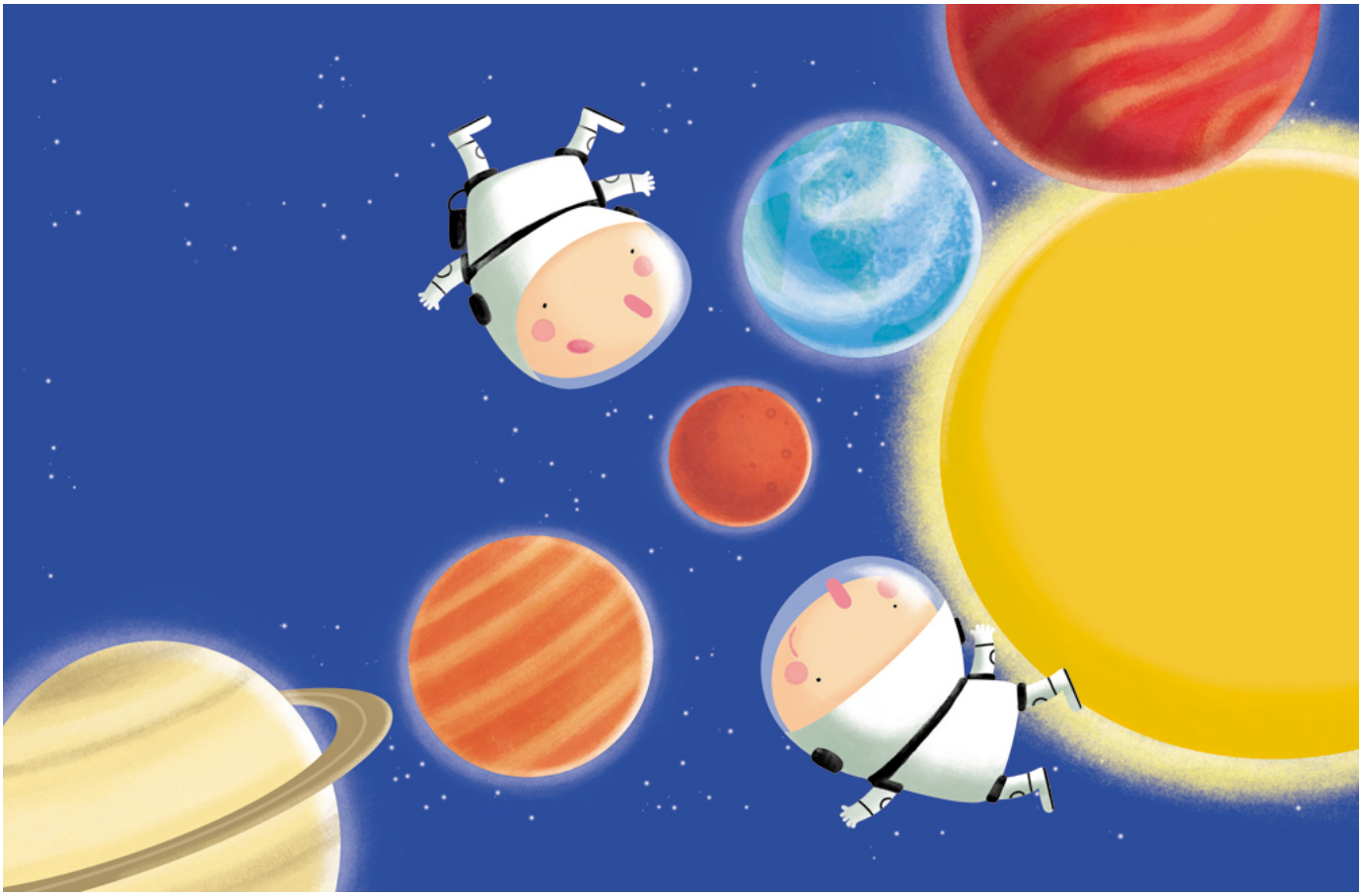

2010 - c'è acqua nell'universo
perchè l'acqua? conoscerla, amarla, giocarci
Pubblicata su: giunti progetti educativi

*2010 - ****
why water? knowing it,loving it, playing with it
Published on: giunti progetti educativi

Francesca Di Chiara

2011 - circo senza animali
illustazione per mostra internazionale
Pubblicata su: associazione"i fogli volanti"

2011 - circo senza animali
illustration for international exhibition
Published on: association "i fogli volanti"

Francesca Di Chiara

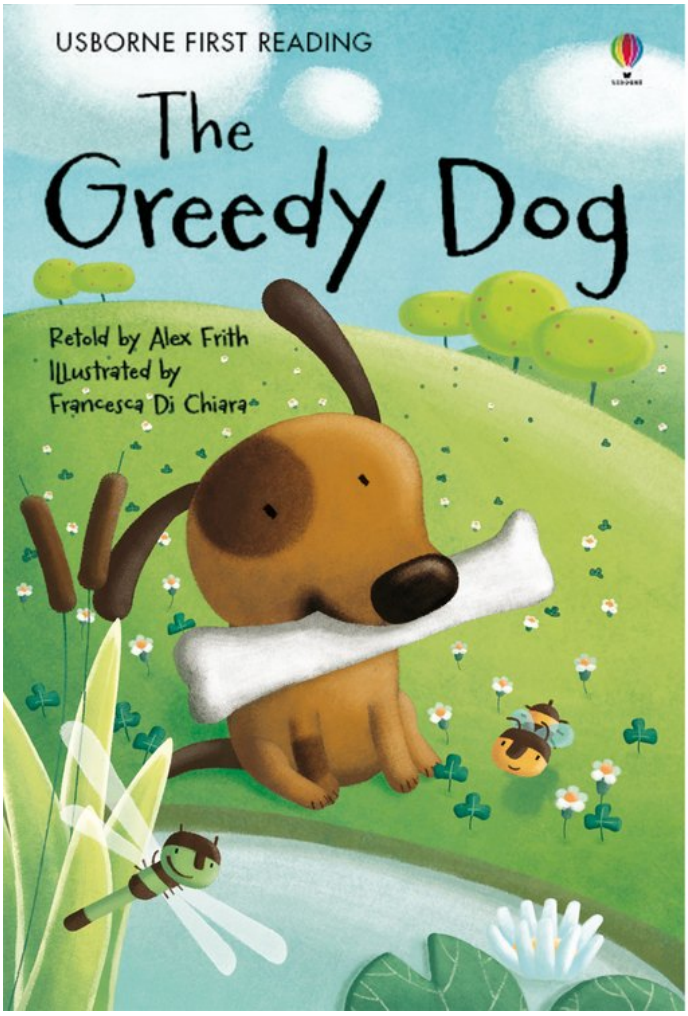

Designed by Caroline Spatz
Edited by Lesley Sims
Series designer: Russell Punter

First published in 2011 by Usborne Publishing Ltd.,
Usborne House, 83-85 Saffron Hill, London EC1N 8RT, England.
www.usborne.com Copyright © 2011 Usborne Publishing Ltd.

All rights reserved. No part of this publication may be reproduced, stored in a retrieval system or transmitted in any form or by any means, electronic, mechanical, photocopying, recording or otherwise, without the prior permission of the publisher. The name Usborne and the devices are Trade Marks of Usborne Publishing Ltd.
UE. First published in America in 2011.

2011 - the greedy dog
usborne first reading
Pubblicata su: usborne publishing

2011 - the greedy dog
usborne first reading
Published on: usborne publishing

Francesca Di Chiara

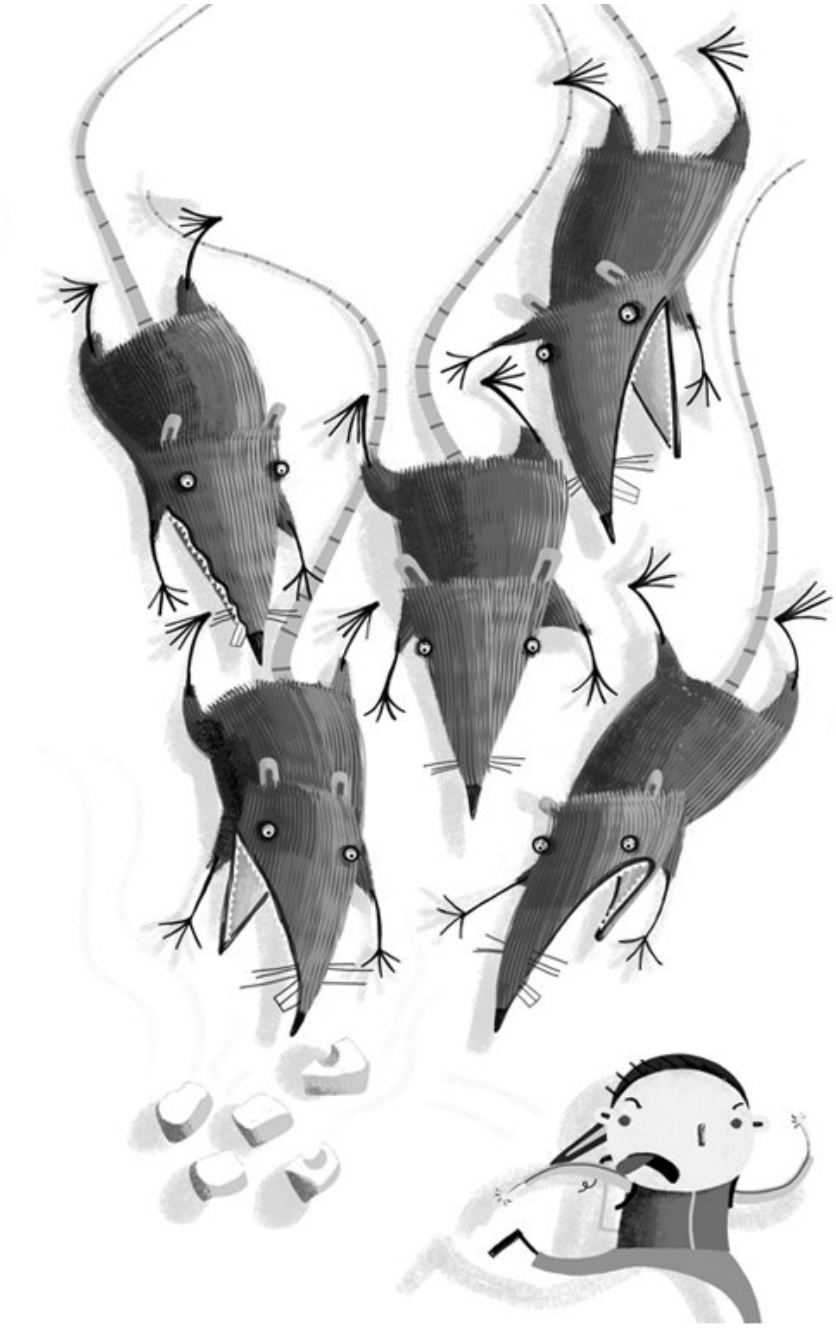

2005 - topi
"mondo di mostri" di aquilino
Pubblicata su: fabbri editori

2005 - topi
"monsters' world" by aquilino
Published on: fabbri editori

Francesca Di Chiara

2012 - un elefante si dondolava...
"elvio" di anna vivarelli
Pubblicata su: il battello a vapore, edizioni piemme

2012 - un elefante si dondolava...
"elvio" by anna vivarelli
Published on: il battello a vapore, edizioni piemme

Francesca Di Chiara

2012 - zucca pelata
"non ci provare a prendermi in giro" di marco meschini
Pubblicata su: "le pepite", raffaello editore

2012 - zucca pelata
"don't try to make a fool of me!" by marco moschini
Published on: "le pepite", raffaello editore

Francesca Di Chiara

2020 - shelley the welly-phant
funny anthology *****
Pubblicata su: little tiger press

2020 - shelley the welly-phant
*funny anthology *****
Published on: little tiger press

Francesca Di Chiara

2010 - si può giocare con l'acqua?
perchè l'acqua? conoscerla, amarla, giocarci
Pubblicata su: giunti progetti educativi

2010 - si può giocare con l'acqua?
why water? knowing it,loving it, playing with it
Published on: giunti progetti educativi

Francesca Di Chiara

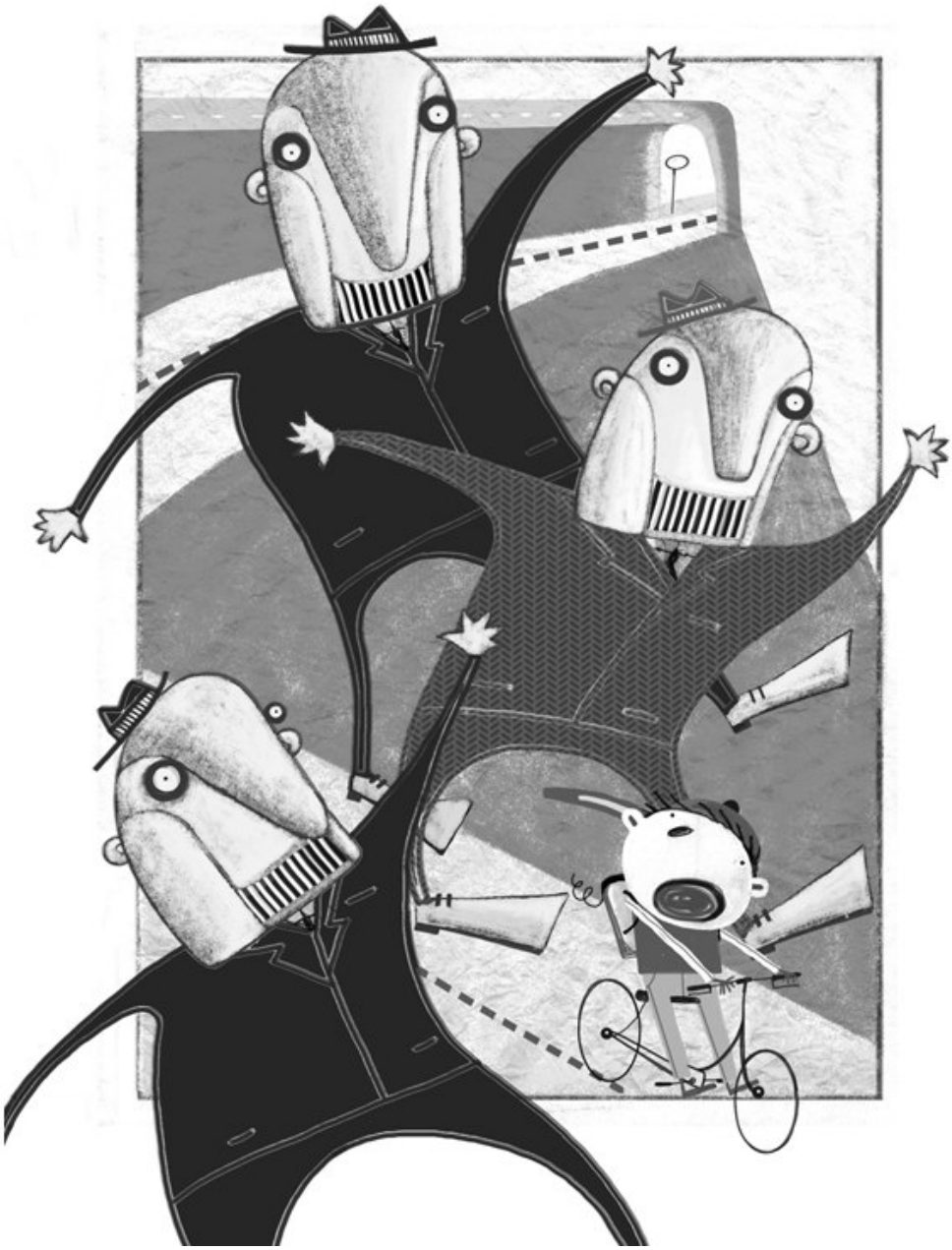

2005 - quellichecamminanoondeggiando
"mondo di mostri" di aquilino
Pubblicata su: "i delfini", fabbri editori

2005 - quellichecamminanoondeggiando
"monsters' world" by aquilino
Published on: "i delfini", fabbri editori

Francesca Di Chiara

2008 - un vecchio libro in soffitta
fiaba, prime letture di massimiliano valentini
Pubblicata su: pico, gruner+jahr/mondadori

2008 - un vecchio libro in soffitta
*story, first readings ****
Published on: pico, gruner+jahr/mondadori

Francesca Di Chiara

2012 - le zebre innamorate
pico, copertina **********
Pubblicata su: gruner+jahr/mondadori

2012 - le zebre innamorate
*pico, cover **********
Published on: gruner+jahr/mondadori*

Francesca Di Chiara

2010 - l'uomo può utilizzare...
perchè l'acqua? conoscerla, amarla, giocarci
Pubblicata su: giunti progetti educativi

2010 - l'uomo può utilizzare...
why water? knowing it,loving it, playing with it
Published on: giunti progetti educativi

Francesca Di Chiara

2006 - i 3 porcellini
"i tre porcellini" ***
Pubblicata su: "le grandi fiabe", rcs- corriere della sera

2006 - i 3 porcellini
*"the three little pigs" ****
Published on: "le grandi fiabe", rcs- corriere della sera

Francesca Di Chiara

2012 - dovrei dimagrire un pò
"elvio" di anna vivarelli
Pubblicata su: il battello a vapore, edizioni piemme

2012 - dovrei dimagrire un pò
"elvio" by anna vivarelli
Published on: il battello a vapore, edizioni piemme

Francesca Di Chiara

2010 - rabbit and mole
"sleepytime stories" di sam taplin
Pubblicata su: usborne publishing

2010 - rabbit and mole
"sleepytime stories" by sam taplin
Published on: usborne publishing

Francesca Di Chiara

2006 - tè con la nonna
"l' uomo selvatico" di guido quarzo
Pubblicata su: "i delfini", fabbri editori

2006 - tè con la nonna
"the wild man" by guido quarzo
Published on: "i delfini", fabbri editori

Francesca Di Chiara

2012 - spostati microbo
"non ci provare a prendermi in giro" di marco meschini
Pubblicata su: "le pepite", raffaello editore

2012 - spostati microbo
"don't try to make a fool of me!" by marco moschini
Published on: "le pepite", raffaello editore

Francesca Di Chiara

2009 - acqua corrente nelle case
perchè l'acqua? conoscerla, amarla, giocarci
Pubblicata su: giunti progetti educativi

2009 - acqua corrente nelle case
why water? knowing it,loving it, playing with it
Published on: giunti progetti educativi

Francesca Di Chiara

2006 - inseguimento
"i tre porcellini" ***
Pubblicata su: "le grandi fiabe", rcs-corriere della sera

2006 - inseguimento
*"the three little pigs" ****
Published on: "le grandi fiabe", rcs-corriere della sera

Francesca Di Chiara

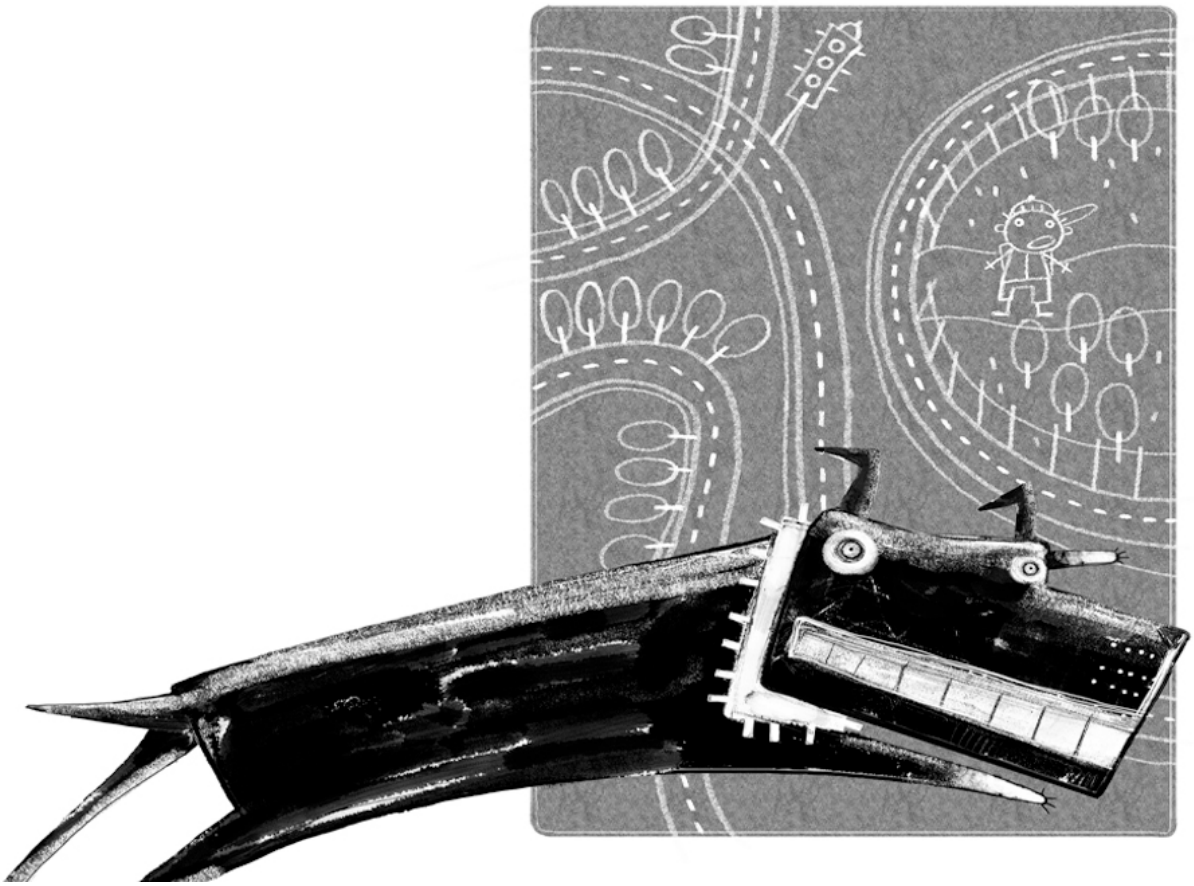

2005 - giardinetti cani carnivori
"mondo di mostri" di aquilino
Pubblicata su: "i delfini", fabbri editori

2005 - giardinetti cani carnivori
"monsters' world" by aquilino
Published on: "i delfini", fabbri editori

Francesca Di Chiara

2007 - cose spaventose
"la mia scuola e altre cose spaventose" di gianfranco liori
Pubblicata su: "i delfini", fabbri editori

2007 - cose spaventose
"my school and other scary things" by gianfranco liori
Published on: "i delfini", fabbri editori

Francesca Di Chiara

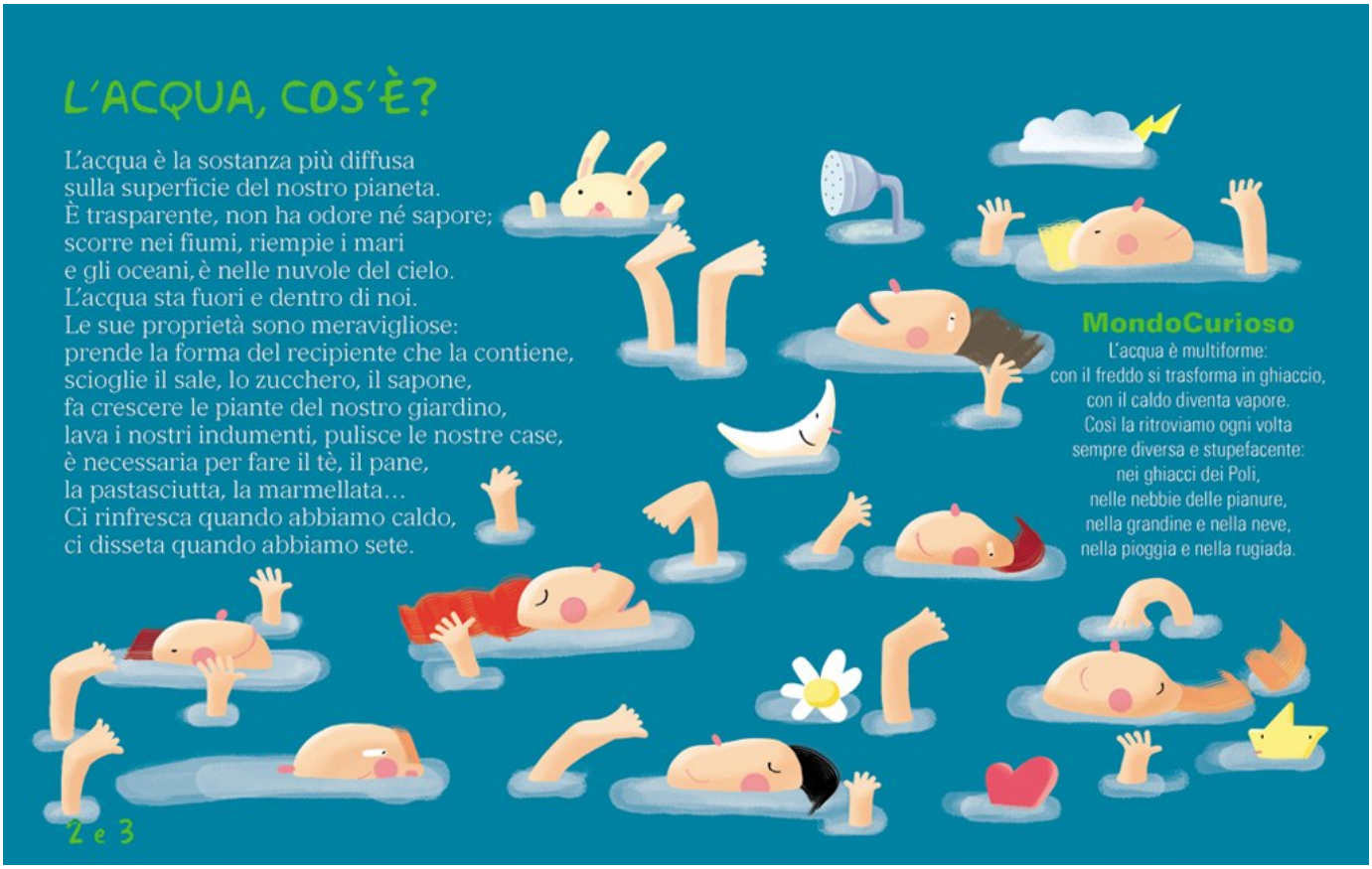

2010 - l'acqua cos'è?
perchè l'acqua? conoscerla, amarla, giocarci
Pubblicata su: giunti progetti educativi

2010 - l'acqua cos'è?
why water? knowing it,loving it, playing with it
Published on: giunti progetti educativi

Francesca Di Chiara

2008 - il mondo di patù
giochiamo ?
nel prato...
nel cielo...
Pubblicata su: la coccinella

2008 - il mondo di patù
play?
in the grass...
in the sky...
Published on: la coccinella

Francesca Di Chiara

2009 - puzzzle dei pirati
pico, supplemento cartonato
Pubblicata su: gruner+jahr/mondadori

2009 - puzzzle dei pirati
pico, cardboard supplement
Published on: gruner+jahr/mondadori

Francesca Di Chiara

2011 - misurabimbi
pico, inserto cartonato
Pubblicata su: gruner+jahr/mondadori

2011 - misurabimbi
pico, cardboard supplement
Published on: gruner+jahr/mondadori

Francesca Di Chiara

2012 - le foglie alte alte
"elvio" di anna vivarelli
Pubblicata su: il battello a vapore, edizioni piemme

2012 - le foglie alte alte
"elvio" by anna vivarelli
Published on: il battello a vapore, edizioni piemme

Francesca Di Chiara

2012 - coccinelle
pico, gioco di giugno
Pubblicata su: gruner+jahr/mondadori

2012 - coccinelle
*pico, june's game ****
Published on: gruner+jahr/mondadori

Francesca Di Chiara

2011 - the greedy dog
usborne first reading
Pubblicata su: usborne publishing

2011 - the greedy dog
usborne first reading
Published on: usborne publishing

Francesca Di Chiara

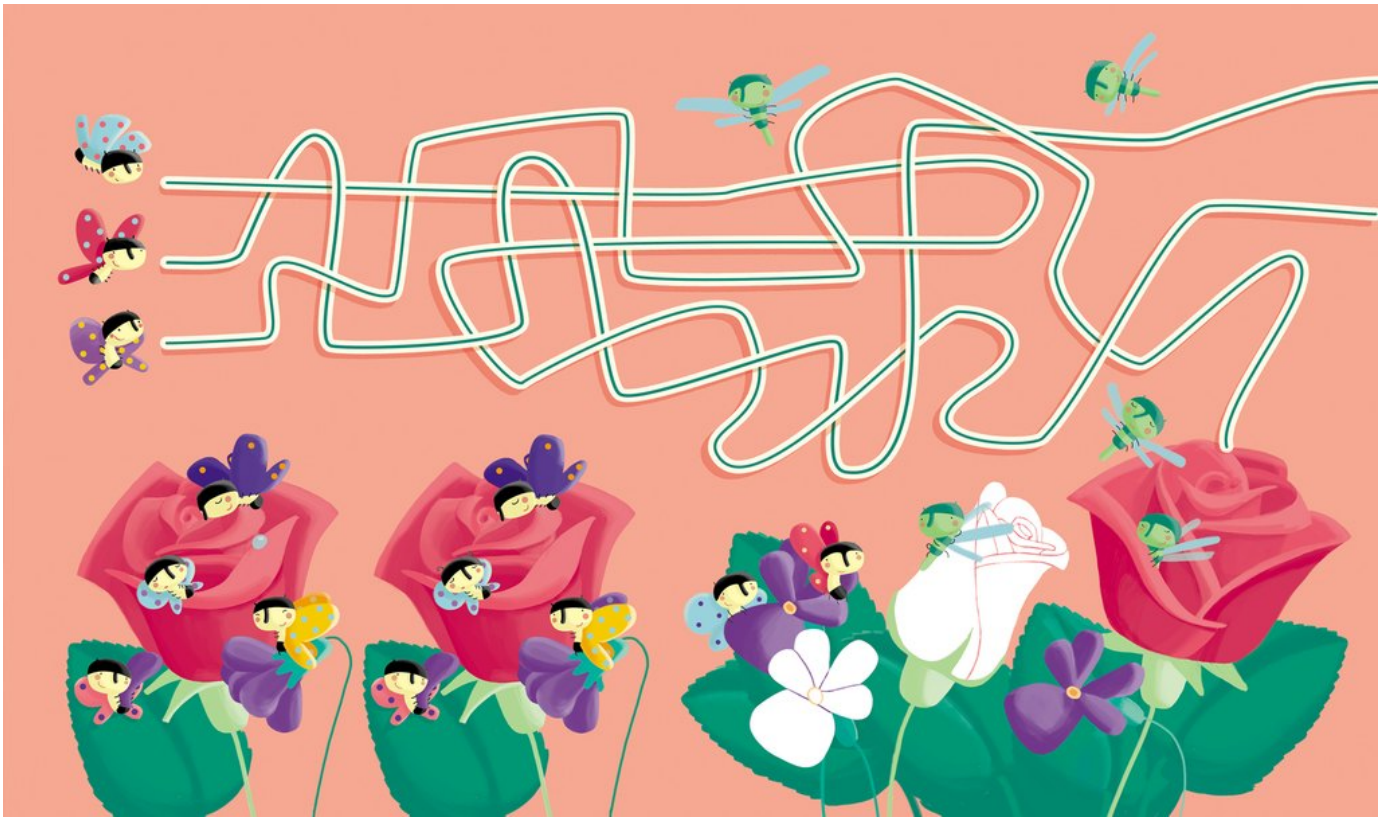

2010 - rose
pico, gioco di maggio
Pubblicata su: gruner+jahr/mondadori

2010 - rose
*pico, may's game ****
Published on: gruner+jahr/mondadori

Francesca Di Chiara

2009 - tiger's dance
"sleepytime stories" di sam taplin
Pubblicata su: usborne publishing

2009 - tiger's dance
"sleepytime stories" by sam taplin
Published on: usborne publishing

Francesca Di Chiara

2008 - semola e la palla rossa
fiaba prime letture di chiara martinoli
Pubblicata su: pico, gruner+jahr/mondadori

2008 - semola e la palla rossa
*story, first readings ****
Published on: pico, gruner+jahr/mondadori

Francesca Di Chiara

2009 - pesci
pico, giochi di luglio ***
Pubblicata su: focus pico, gruner+jahr/mondadori

2009 - pesci
*pico, july's game ****
Published on: focus pico, gruner+jahr/mondadori

Francesca Di Chiara

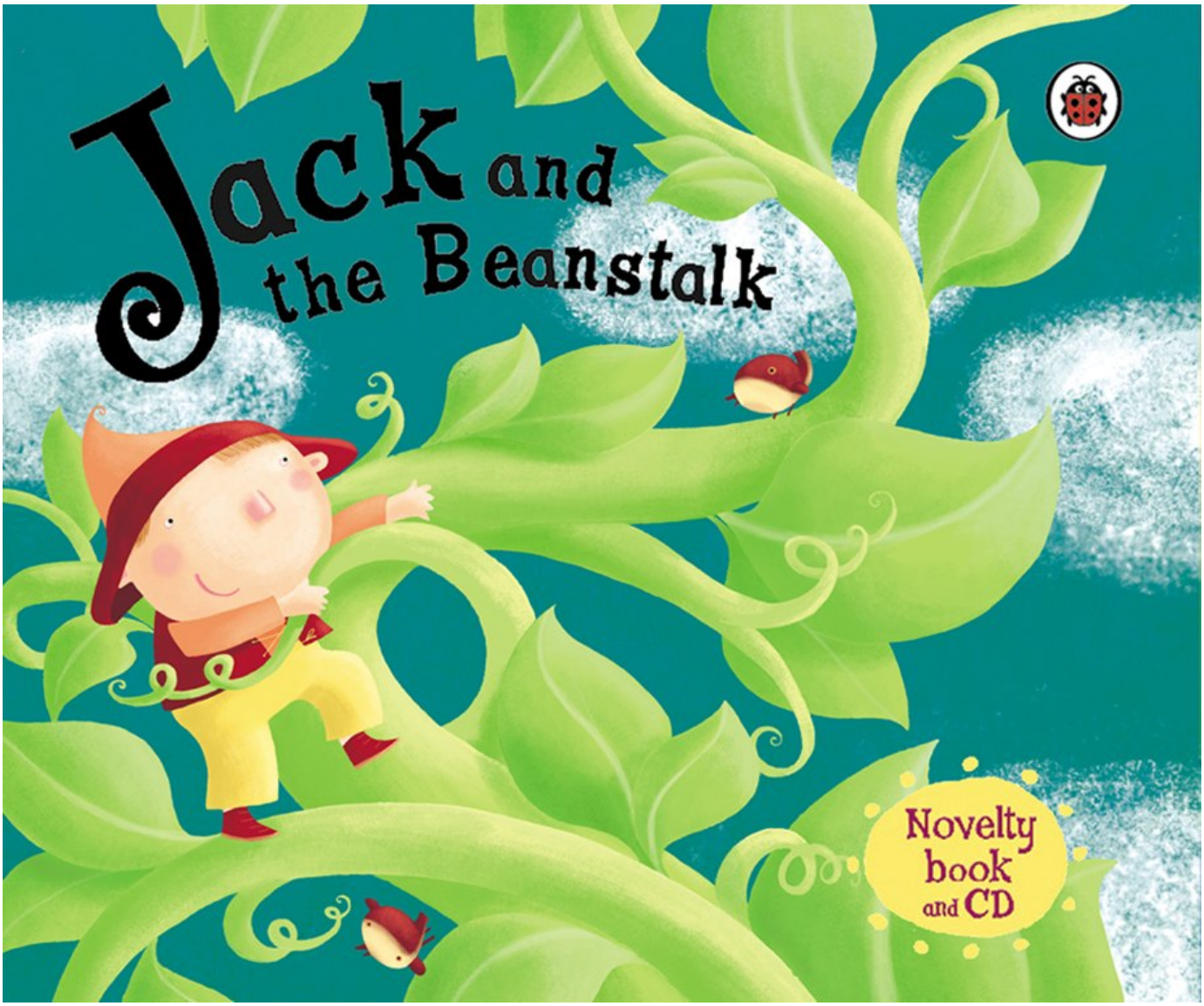

2007 - jack and the beanstalck
illustrazione di prova per ladybird
Pubblicata su: promozione personale

2007 - jack and the beanstalck
proposal for ladybird
Published on: self promotion

Francesca Di Chiara

2020 - primavera
tombola della natura - sapientino
Pubblicata su: clementoni

2020 - spring
bingo of nature - sapientino
Published on: clementoni

Francesca Di Chiara

2010 - biblioteca
"biblioteca mon amour" di paola zannoner
Pubblicata su: "io e il mondo", giunti progetti educativi

2010 - biblioteca
"biblioteca mon amour" by paola zannoner
Published on: "io e il mondo", giunti progetti educativi

Francesca Di Chiara

2009 - polar bears
"touchy feely polar bears"
Pubblicata su: usborne publishing ltd

2009 - swimming
"touchy feely polar bears"
Published on: usborne publishing ltd

Francesca Di Chiara

2007 - pepita e fiorello
illustrazione di prova per "cicoria"
Pubblicata su: giunti kids

2007 - pepita e fiorello
proposal for "cicoria"
Published on: giunti kids

Francesca Di Chiara

2011 - orco gianbeppe
"l'orco gianbeppe" di anna vivarelli
Pubblicata su: il battello a vapore, edizioni piemme

2011 - orco gianbeppe
"l'orco gianbeppe" by anna vivarelli
Published on: il battello a vapore, edizioni piemme

Francesca Di Chiara

2006 - castelli in aria
illustrazione per mostra "illustrissimi"
Pubblicata su: catalogo

2006 - castelli in aria
illustration for exhibition "illustrissimi"
Published on: catalogue

Francesca Di Chiara

2012 - in pericolo i riccioli belli
"non ci provare a prendermi in giro" di marco meschini
Pubblicata su: "le pepite", raffaello editore

2012 - in pericolo i riccioli belli
"don't try to make a fool of me!" by marco moschini
Published on: "le pepite", raffaello editore

Francesca Di Chiara

2007 - l'allenatore
"fabio spaccatutto!" di guido sgardoli
Pubblicata su: " leggo io", giunti junior

2007 - l'allenatore
"fabio spaccatutto!" by guido sgardoli
Published on: "leggo io", giunti junior

Francesca Di Chiara

2006 - zoo
"giacomo leopardo" di roberto pavanello
Pubblicata su: "i gatti bianchi", edizioni messaggero padova

2006 - zoo
"giacomo leopardo" by roberto pavanello
Published on: "i gatti bianchi", edizioni messaggero padova

Francesca Di Chiara

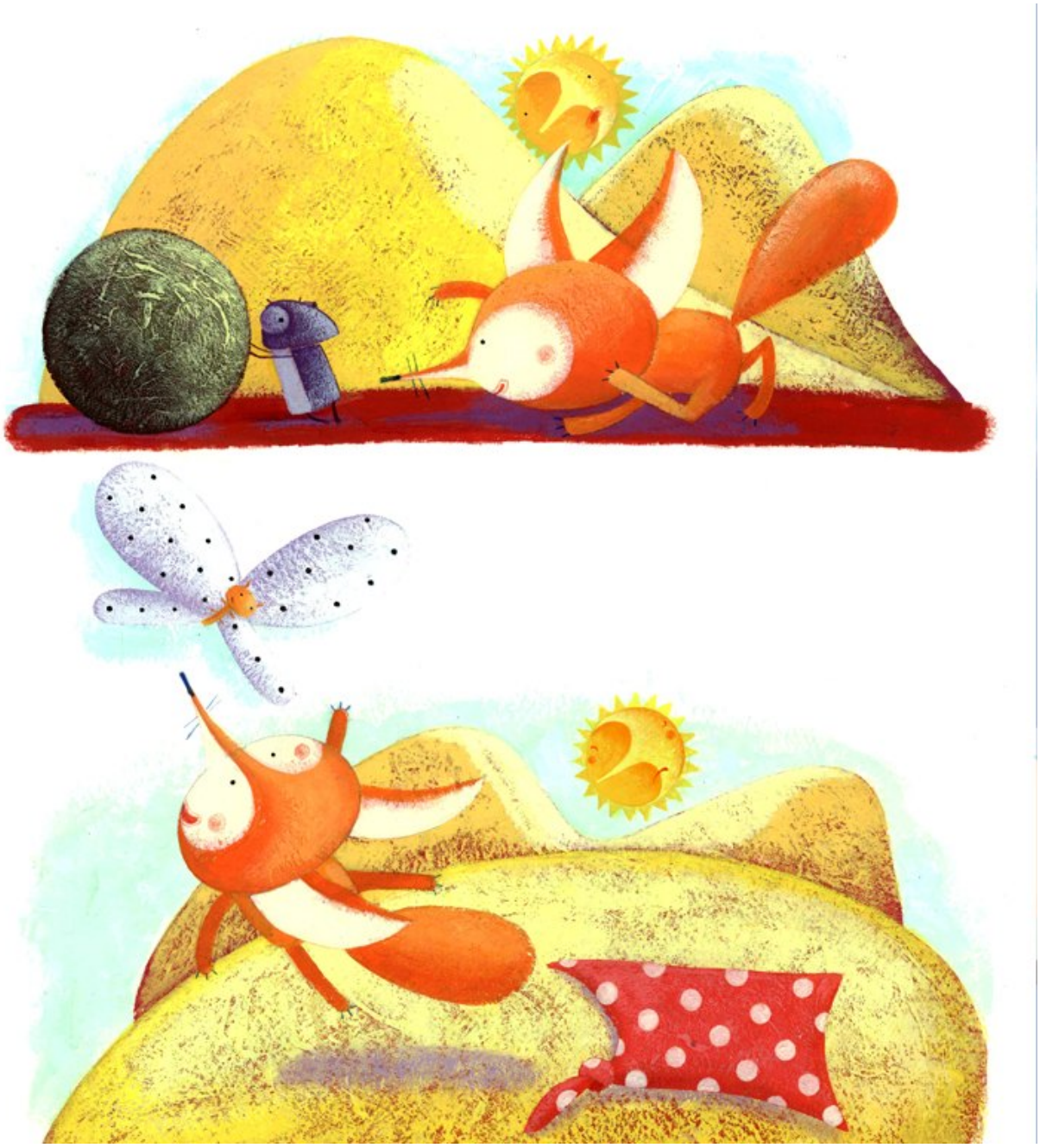

2005 - mustafà, la volpe del sahara
racconto di alberto moravia
Pubblicata su: "la baia delle favole", giunti junior

2005 - mustafà, la volpe del sahara
tale of alberto moravia
Published on: "la baia delle favole", giunti junior

Francesca Di Chiara

2008 - al supermercato
gioco di ottobre ***
Pubblicata su: pico, gruner+jahr/mondadori

2008 - al supermercato
*october's game ********
Published on: pico, gruner+jahr/mondadori

Francesca Di Chiara

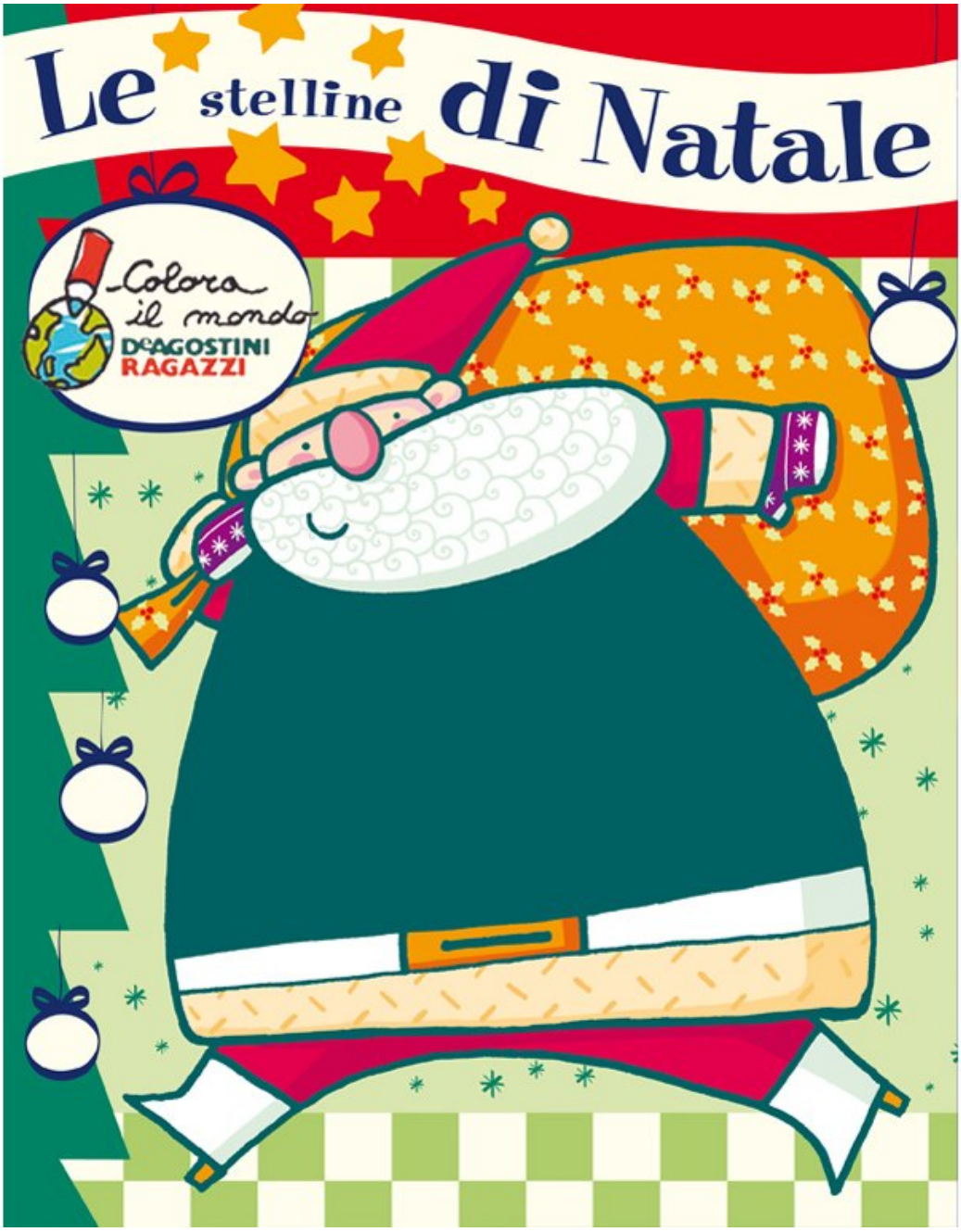

2002 - le stelline di natale
copertina per "colora il mondo"
Pubblicata su: deagostini ragazzi

2002 - le stelline di natale
cover for "colora il mondo"
Published on: deagostini ragazzi

Francesca Di Chiara

2012 - al porto
pico, gioco di luglio ***
Pubblicata su: gruner+jahr/mondadori

2012 - al porto
*pico, july 's game ****
Published on: gruner+jahr/mondadori

Francesca Di Chiara

2007 - agricoltura bio
"mi piace bio" di rita brugnara
Pubblicata su: giunti progetti educativi

2007 - agricoltura bio
"I love bio" by rita brugnara
Published on: giunti progetti educativi

Francesca Di Chiara

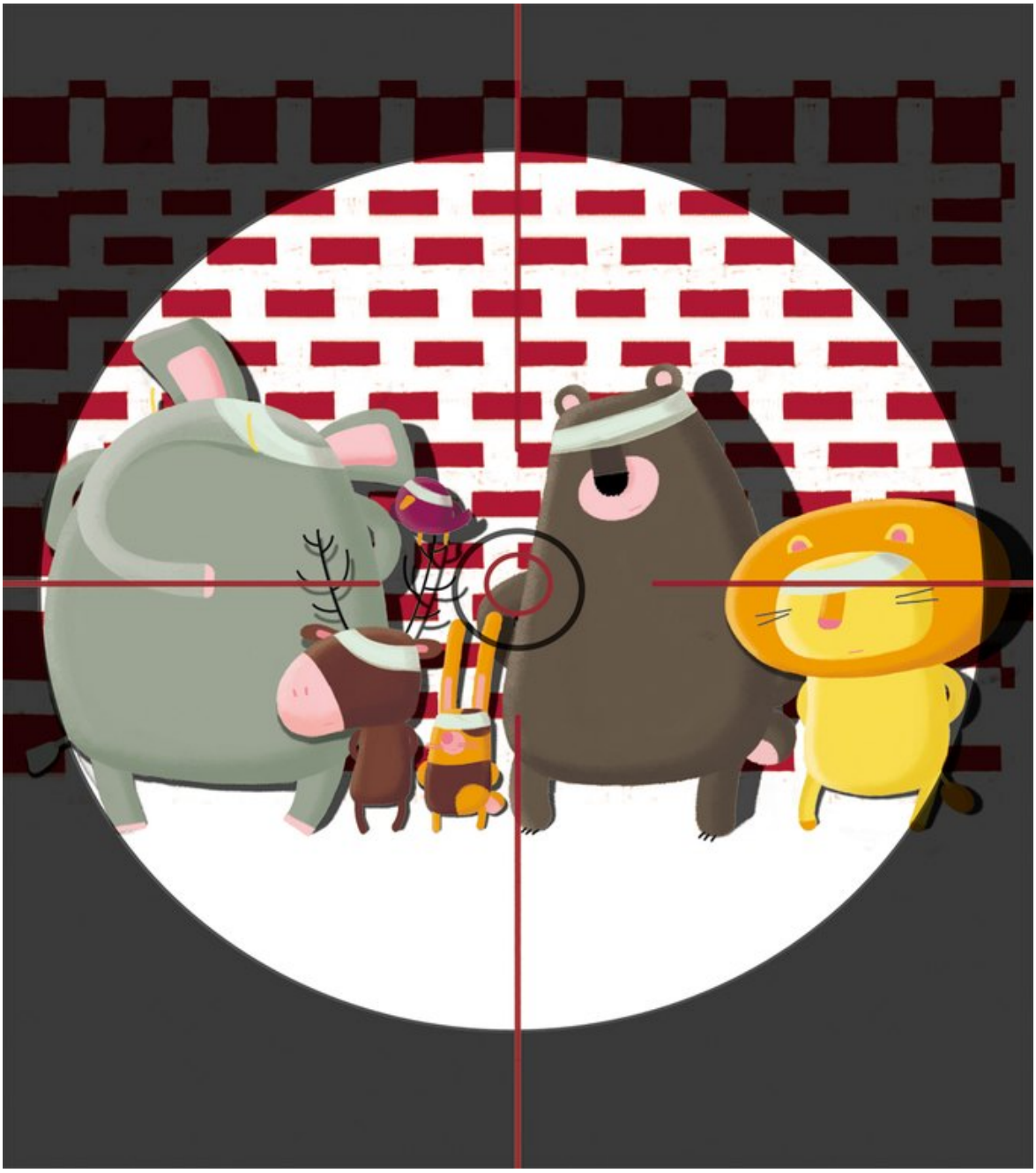

2011 - la caccia di frodo
salviamo il mondo insieme, scrittori e illustratori per il WWF
Pubblicata su: il battello a vapore, edizioni piemme

2011 - la caccia di frodo
let's save the world together, writers and illustrators for WWF
Published on: il battello a vapore, edizioni piemme

Francesca Di Chiara

2012 - at home
few sticker book ***
Pubblicata su: usborne publishing

2012 - at home
*few sticker book ****
Published on: usborne publishing

Francesca Di Chiara

2005 - zombie
"mondo di mostri" di aquilino
Pubblicata su: "i delfini", fabbri editori

2005 - zombie
"monsters' world" by aquilino
Published on: "i delfini", fabbri editori

Francesca Di Chiara

2009 - cover
"mostri a colazione" di maria vago
Pubblicata su: il battelo a vapore, piemme

2009 - cover
"monsters for breakfast" by maria vago
Published on: il battelo a vapore, piemme