Andrea Goroni

Illustratore

Sono nato nel 1968 ad Ancona, dove vivo e lavoro. Conseguita la maturità scientifica, mi sono diplomato al corso di Pittura presso l'Accademia di Belle Arti di Macerata, dove ho frequentato il corso di Tecniche dell'Animazione.
Dopo alcune esperienze in campo pubblicitario, nel 1995 ho collaborato con lo studio di animazione Rainbow, lavorando ai layout della serie TV "Tommy e Oscar".
La collaborazione con la Rainbow si ripeterà di recente, nel 2005, con la realizzazione di alcuni disegni per la serie "Winx Club".
Da alcuni anni svolgo l'attività di illustratore e fumettista free-lance, collaborando con editori come ELI, PBM - Longman, Raffaello, Giunti, Piemme, Zanichelli, Gaia, De Agostini-Theorema, EDB.

http://www.andreagoroni.it/

http://www.andreagoroni.it/

Illustrator

I was born in 1968 in Ancona, where I currently work and live.
After finishing High School (Liceo Scientifico), I gained a diploma in Painting at the Accademia di Belle Arti in Macerata, where I also attended the course “Animation Techniques”.
After some experiences in advertising, in 1995 I collaborated with Rainbow animation studio, working at the layout of the TV series “Tommy and Oscar”, EDB.
Recently, in 2005, I worked again with Rainbow, this time with some sketches for the “Winx Club” series.
Since a few years, I work as a free-lance. Among my clients are ELI, PBM –Longman, Raffaello, Giunti, Piemme, Zanichelli, Gaia, De Agostini-Theorema.

Andrea Goroni

2015 - Senza titolo

Pubblicata su: "Lettori si diventa" © Pearson - Edizioni Scolastiche Bruno Mondadori

2015 - Senza titolo

Published on: "Lettori si diventa" © Pearson - Edizioni Scolastiche Bruno Mondadori

Andrea Goroni

2015 - Senza titolo

Pubblicata su: "Lettori si diventa" © Pearson - Edizioni Scolastiche Bruno Mondadori

2015 - Senza titolo

Published on: "Lettori si diventa" © Pearson - Edizioni Scolastiche Bruno Mondadori

Andrea Goroni

2015 - Senza titolo

Pubblicata su: "Lettori si diventa" © Pearson - Edizioni Scolastiche Bruno Mondadori

2015 - Senza titolo

Published on: "Lettori si diventa" © Pearson - Edizioni Scolastiche Bruno Mondadori

Andrea Goroni

2015 - Harry Potter

Pubblicata su: "Lettori si diventa" © Pearson - Edizioni Scolastiche Bruno Mondadori

2015 - Harry Potter

Published on: "Lettori si diventa" © Pearson - Edizioni Scolastiche Bruno Mondadori

Andrea Goroni

2015 - Harry Potter

Pubblicata su: "Lettori si diventa" © Pearson - Edizioni Scolastiche Bruno Mondadori

2015 - Harry Potter

Published on: "Lettori si diventa" © Pearson - Edizioni Scolastiche Bruno Mondadori

Andrea Goroni

2015 - Senza titolo

Pubblicata su: "Lettori si diventa" © Pearson - Edizioni Scolastiche Bruno Mondadori

2015 - Senza titolo

Published on: "Lettori si diventa" © Pearson - Edizioni Scolastiche Bruno Mondadori

Andrea Goroni

2015 - Senza titolo

Pubblicata su: "Lettori si diventa" © Pearson - Edizioni Scolastiche Bruno Mondadori

2015 - Senza titolo

Published on: "Lettori si diventa" © Pearson - Edizioni Scolastiche Bruno Mondadori

Andrea Goroni

2013 - Animali e Cibo
Illustrazione per corso di Inglese, scuola primaria, II anno
Pubblicata su: Top Secret, Pearson

2013 - Animali e Cibo
Illustration for English course, primary school, 2nd year
Published on: Top Secret, Pearson

Andrea Goroni

2013 - Barbecue
Illustrazione per corso di Inglese classe V scuola primaria
Pubblicata su: Top Secret 5, Pearson 2013

2013 - Barbecue
Illustration for English Course, primary school, 5th class
Published on: Top Secret 5, Pearson 2013

Andrea Goroni

2013 - Neve al parco
Illustrazione per corso di inglese, scuola primaria, V anno
Pubblicata su: Top Secret, Pearson

2013 - Neve al parco
Illustration for English course, primary school, 5th year
Published on: Top Secret, Pearson

Andrea Goroni

2013 - Alimenti
Illustrazione per corso Inglese, scuola primaria, II anno
Pubblicata su: Top Secret, Pearson

2013 - Alimenti
Illustration for English course, primary school, 2nd year
Published on: Top Secret, Pearson

Andrea Goroni

2013 - Al Ristorante
Illustrazione per corso di Inglese, scuola primaria, II anno
Pubblicata su: Top Secret, Pearson

2013 - Al Ristorante
Illustration for English course, primary school, 2nd year
Published on: Top Secret, Pearson

Andrea Goroni

2011 - Re della Foresta
Pagina Giochi e Attività per riviste in lingua.
Pubblicata su: Riviste in lingua ELI edizioni - www.elimagazines.com

2011 - Re della Foresta
Games and activities page for languages teaching magazines.
Published on: Language teaching magazines ELI publishing - www.elimagazines.com

Andrea Goroni

2010 - Comic Strip
Strisce a Fumetti per Testo di Religione Scuola Media
Pubblicata su: "Religione 2.0" - Edizioni EDB Scuola

2010 - Comic Strip
Comic Strip for Secondary School Religion Book
Published on: "Religione 2.0" - EDB Scuola Publishing

Andrea Goroni

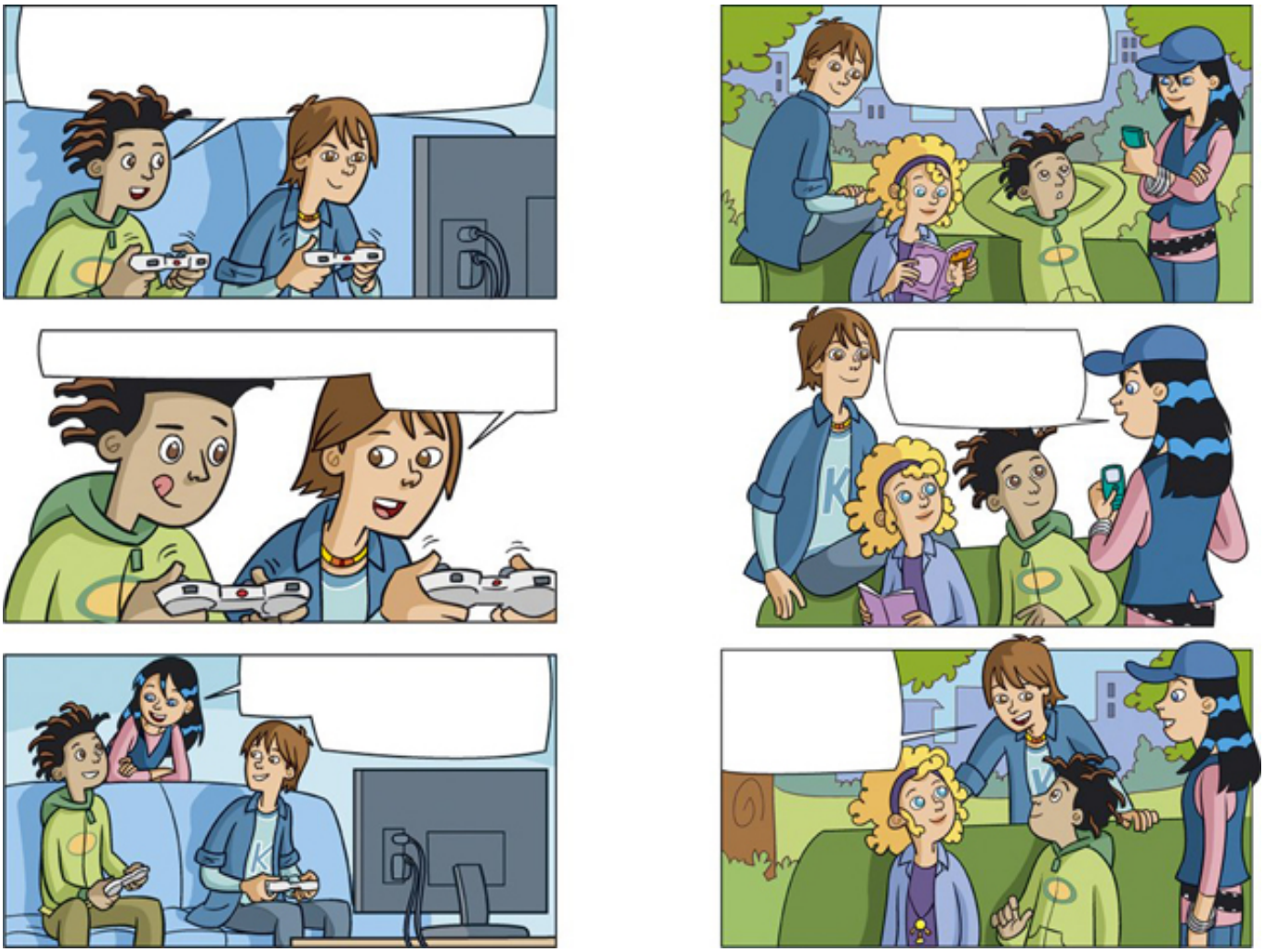

2010 - Comic Strip
Strisce a Fumetti per Testo di Religione Scuola Media
Pubblicata su: "Religione 2.0" - Edizioni EDB Scuola

2010 - Comic Strip
Comic Strip for Secondary School Religion Book
Published on: "Religione 2.0" - EDB Scuola Publishing

Andrea Goroni

2010 - In Search of a Missing Friend
Illustrazione per il libro "Alla Ricerca dell'Amico Scomparso" pubblicato dalla ELI Edizioni nel 2010
Pubblicata su: Collana "Teen Readers" ELI Edizioni

2010 - In Search of a Missing Friend
Illustration for book "In Search of a Missing Friend" published by ELI Edizioni 2010
Published on: "Teen Readers" Series ELI Edizioni

Andrea Goroni

2010 - Balestriere
Illustrazione per "Sole Mio", libro per le vacanze IV anno scuola primaria
Pubblicata su: "Sole Mio", Tre Sei Scuola

2010 - Balestriere
Illustration from "Sole Mio", school book for summer holidays
Published on: "Sole Mio", Tre Sei Scuola

Andrea Goroni

2010 - Boscaiolo
Illustrazione da "Pronti al Salto", libro per le vacanze
V anno scuola primaria
Pubblicata su: "Pronti al Salto" Tre Sei Scuola

2010 - Boscaiolo
Illustration from "Pronti al Salto", school holidays book
Published on: "Pronti al Salto" Tre Sei Scuola

Andrea Goroni

2010 - Tom Sawyer
Illustrazione per "Sole Mio", libro per le vacanze IV anno scuola primaria
Pubblicata su: "Sole Mio", Tre Sei Scuola

2010 - Tom Sawyer
Illustration from "Sole Mio", school book for summer holidays
Published on: "Sole Mio", Tre Sei Scuola

Andrea Goroni

2010 - In Search of a Missing Friend
Illustrazione per il libro "Alla Ricerca dell'Amico Scomparso" pubblicato dalla ELI Edizioni nel 2010
Pubblicata su: Collana "Teen Readers" ELI Edizioni

2010 - In Search of a Missing Friend
Illustration for book "In Search of a Missing Friend" published by ELI Edizioni 2010
Published on: "Teen Readers" Series ELI Edizioni

Andrea Goroni

2009 - Africa
Pagina di giochi pubblicata sulle riviste in lingua edite dalla ELI Edizioni, 2009 2010
Pubblicata su: Riviste in lingua della ELI Edizioni

2009 - Africa
Game-page published on language-learning magazines by ELI Edizioni 2009-2010
Published on: Language-learning magazines by ELI Edizioni

Andrea Goroni

2010 - Gabbiano
Illustrazione per "Sole Mio", libro per le vacanze IV anno scuola primaria
Pubblicata su: "Sole Mio", Tre Sei Scuola

2010 - Gabbiano
Illustration from "Sole Mio", school book for summer holidays
Published on: "Sole Mio", Tre Sei Scuola

Andrea Goroni

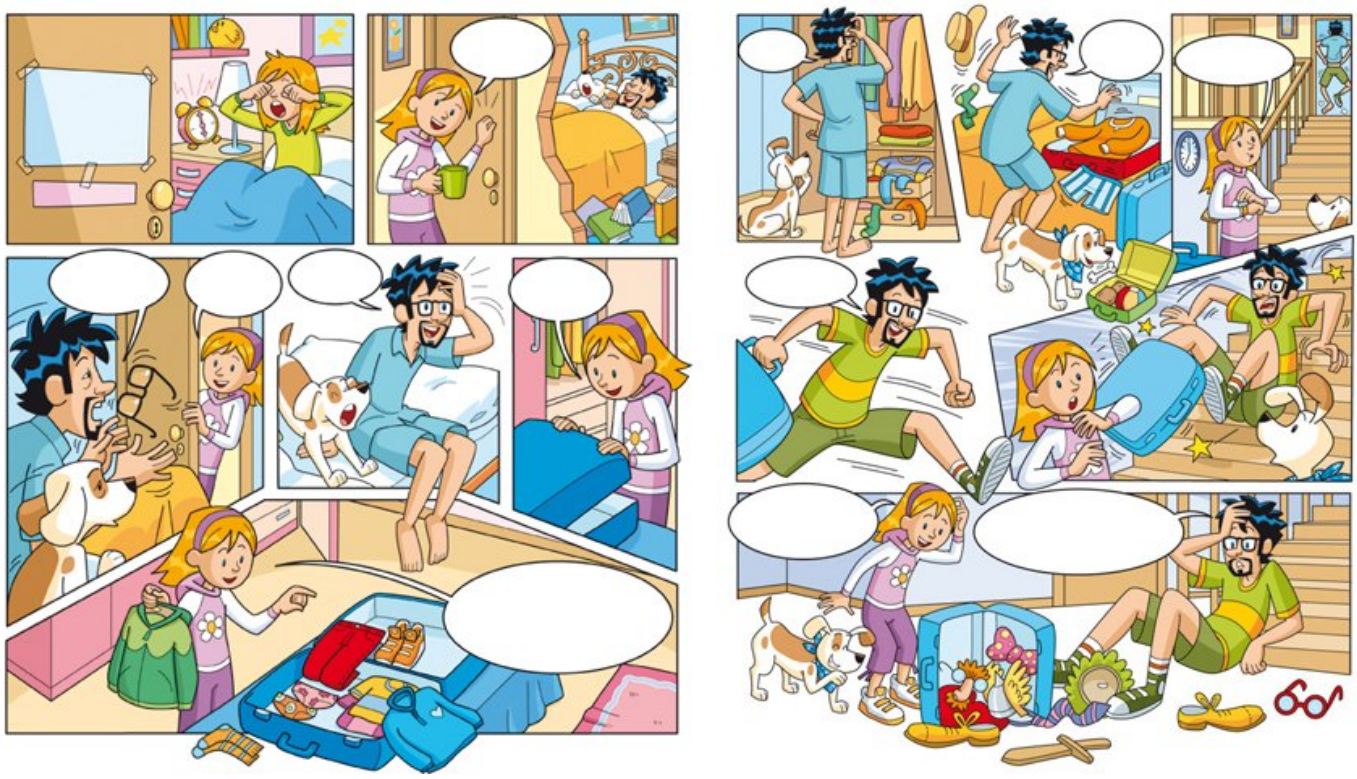

2012 - Fumetto
Tavola a Fumetti per "Give Me Five" vol. 4, corso di Inglese per la IV elementare.
Pubblicata su: Give Me Five Vol. 4 - Celtic Publishing - Raffaello Edizioni

2012 - Fumetto
Comics for "Give Me Five" 4, English-learning book for elementary school
Published on: Give Me Five Vol. 4 - Celtic Publishing - Raffaello Edizioni

Andrea Goroni

2013 - Casa
Illustrazione per corso di Inglese, scuola primaria, V anno
Pubblicata su: Top Secret, Pearson

2013 - Casa
Illustration for English course, primary school, 5th year
Published on: Top Secret, Pearson

Andrea Goroni

2015 - Il Grande Meaulnes

Pubblicata su: "Lettori si diventa" © Pearson - Edizioni Scolastiche Bruno Mondadori

2015 - Il Grande Meaulnes

Published on: "Lettori si diventa" © Pearson - Edizioni Scolastiche Bruno Mondadori

Andrea Goroni

2013 - Campeggio
Illustrazione per corso Inglese I anno scuola primaria
Pubblicata su: Top Secret, Pearson

2013 - Campeggio
Illustration for English course, primary school, 1st year
Published on: Top Secret, Pearson

Andrea Goroni

2010 - Dietro le Quinte
Vocabolario illustrato pubblicato sulle riviste in lingua edite dalla ELI Edizioni 2009 2010
Pubblicata su: Riviste in lingua della ELI Edizioni

2010 - Dietro le Quinte
Illustrated Vocabulary published on language-learning magazines by ELI Edizioni 2009-2010
Published on: Language-learning magazines by ELI Edizioni

Andrea Goroni

2015 - Senza titolo

Pubblicata su: "Lettori si diventa" © Pearson - Edizioni Scolastiche Bruno Mondadori

2015 - Senza titolo

Published on: "Lettori si diventa" © Pearson - Edizioni Scolastiche Bruno Mondadori

Andrea Goroni

2015 - Vassilissa la Bella

Pubblicata su: "Lettori si diventa" © Pearson - Edizioni Scolastiche Bruno Mondadori

2015 - Vassilissa la Bella

Published on: "Lettori si diventa" © Pearson - Edizioni Scolastiche Bruno Mondadori

Andrea Goroni

2015 - Senza titolo

Pubblicata su: "Lettori si diventa" © Pearson - Edizioni Scolastiche Bruno Mondadori

2015 - Senza titolo

Published on: "Lettori si diventa" © Pearson - Edizioni Scolastiche Bruno Mondadori

Andrea Goroni

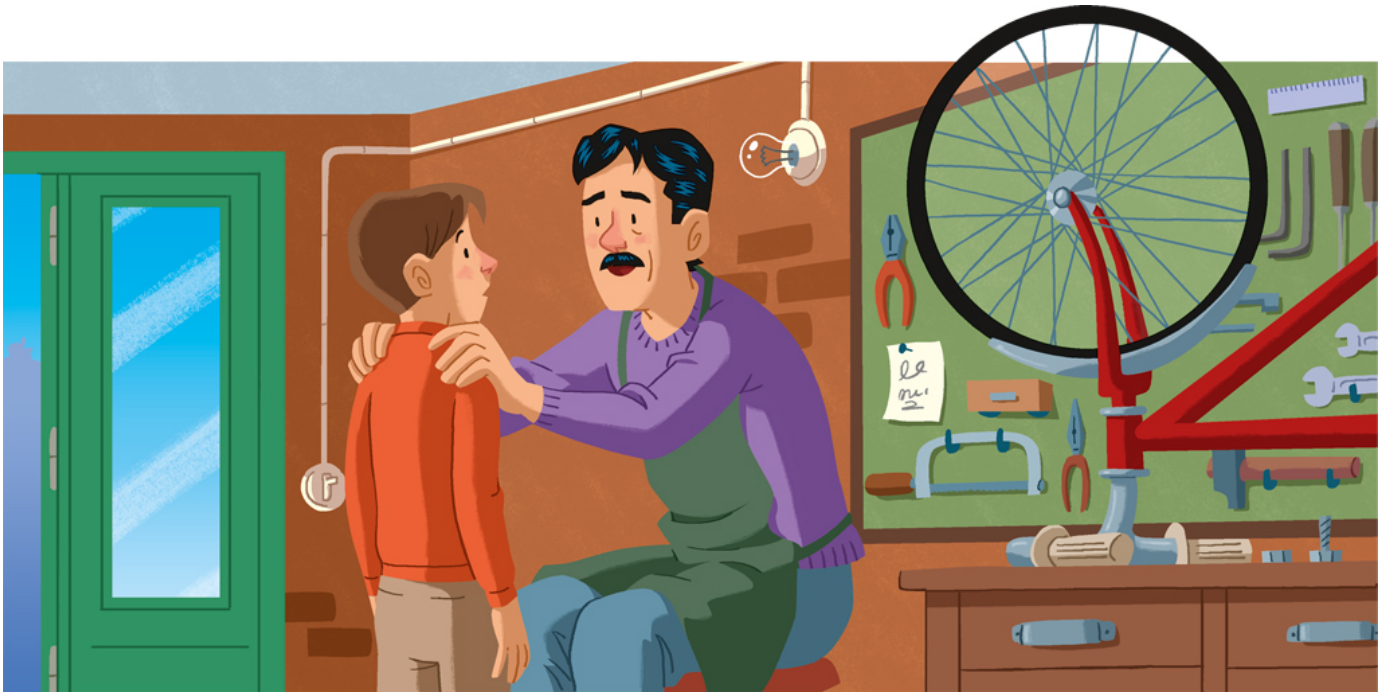

2015 - Senza titolo

Pubblicata su: "Lettori si diventa" © Pearson - Edizioni Scolastiche Bruno Mondadori

2015 - Senza titolo

Published on: "Lettori si diventa" © Pearson - Edizioni Scolastiche Bruno Mondadori

Andrea Goroni

2015 - Senza titolo

Pubblicata su: "Lettori si diventa" © Pearson - Edizioni Scolastiche Bruno Mondadori

2015 - Senza titolo

Published on: "Lettori si diventa" © Pearson - Edizioni Scolastiche Bruno Mondadori

Andrea Goroni

2015 - Senza titolo

Pubblicata su: "Lettori si diventa" © Pearson - Edizioni Scolastiche Bruno Mondadori

2015 - Senza titolo

Published on: "Lettori si diventa" © Pearson - Edizioni Scolastiche Bruno Mondadori

Andrea Goroni

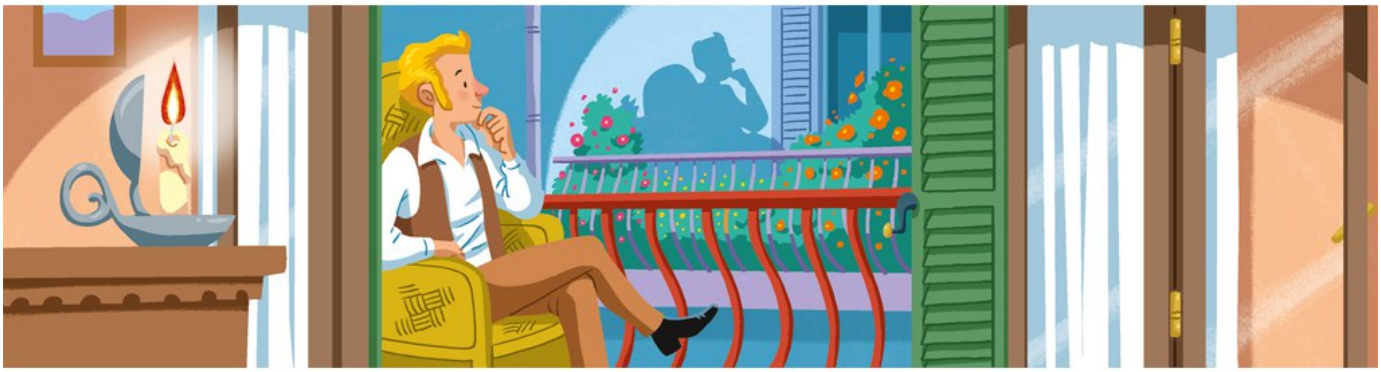

2015 - Senza titolo

Pubblicata su: "Lettori si diventa" © Pearson - Edizioni Scolastiche Bruno Mondadori

2015 - Senza titolo

Published on: "Lettori si diventa" © Pearson - Edizioni Scolastiche Bruno Mondadori

Andrea Goroni

2015 - Senza titolo

Pubblicata su: "Lettori si diventa" © Pearson - Edizioni Scolastiche Bruno Mondadori

2015 - Senza titolo

Published on: "Lettori si diventa" © Pearson - Edizioni Scolastiche Bruno Mondadori

Andrea Goroni

2015 - Senza titolo

Pubblicata su: "Lettori si diventa" © Pearson - Edizioni Scolastiche Bruno Mondadori

2015 - Senza titolo

Published on: "Lettori si diventa" © Pearson - Edizioni Scolastiche Bruno Mondadori

Andrea Goroni

2015 - Senza titolo

Pubblicata su: "Lettori si diventa" © Pearson - Edizioni Scolastiche Bruno Mondadori

2015 - Senza titolo

Published on: "Lettori si diventa" © Pearson - Edizioni Scolastiche Bruno Mondadori

Andrea Goroni

2015 - Senza titolo

Pubblicata su: "Lettori si diventa" © Pearson - Edizioni Scolastiche Bruno Mondadori

2015 - Senza titolo

Published on: "Lettori si diventa" © Pearson - Edizioni Scolastiche Bruno Mondadori

Andrea Goroni

2015 - Senza titolo

Pubblicata su: "Lettori si diventa" © Pearson - Edizioni Scolastiche Bruno Mondadori

2015 - Senza titolo

Published on: "Lettori si diventa" © Pearson - Edizioni Scolastiche Bruno Mondadori

Andrea Goroni

2015 - Senza titolo

Pubblicata su: "Lettori si diventa" © Pearson - Edizioni Scolastiche Bruno Mondadori

2015 - Senza titolo

Published on: "Lettori si diventa" © Pearson - Edizioni Scolastiche Bruno Mondadori

Andrea Goroni

2015 - Viaggio al Centro della Terra

Pubblicata su: "Lettori si diventa" © Pearson - Edizioni Scolastiche Bruno Mondadori

2015 - Viaggio al Centro della Terra

Published on: "Lettori si diventa" © Pearson - Edizioni Scolastiche Bruno Mondadori

Andrea Goroni

2015 - Senza titolo

Pubblicata su: "Lettori si diventa" © Pearson - Edizioni Scolastiche Bruno Mondadori

2015 - Senza titolo

Published on: "Lettori si diventa" © Pearson - Edizioni Scolastiche Bruno Mondadori

Andrea Goroni

2015 - Senza titolo

Pubblicata su: "Lettori si diventa" © Pearson - Edizioni Scolastiche Bruno Mondadori

2015 - Senza titolo

Published on: "Lettori si diventa" © Pearson - Edizioni Scolastiche Bruno Mondadori

Andrea Goroni

2015 - Senza titolo

Pubblicata su: "Lettori si diventa" © Pearson - Edizioni Scolastiche Bruno Mondadori

2015 - Senza titolo

Published on: "Lettori si diventa" © Pearson - Edizioni Scolastiche Bruno Mondadori

Andrea Goroni

2013 - Italiani
Illustrazione per "I Bambini e la Costituzione", Gaia Edizioni 2013
Pubblicata su: I Bambini e la Costituzione, Gaia Edizioni 2013

2013 - Italiani
Illustration for "I Bambini e la Costituzione", Gaia Edizioni 2013
Published on: I Bambini e la Costituzione, Gaia Edizioni 2013

Andrea Goroni

2010 - Natale
Vocabolario illustrato tematico per riviste in lingua.
Pubblicata su: Riviste in lingua ELI edizioni - www.elimagazines.com

2010 - Natale
Illustrated dictionary for languages teaching magazines
Published on: Language teaching magazines ELI publishing - www.elimagazines.com

Andrea Goroni

2010 - Al Supermercato
Vocabolario illustrato tematico per riviste in lingua.
Pubblicata su: Riviste in lingua ELI Edizioni.
www.elimagazines.com

2010 - Al Supermercato
Illustrated dictionary for language teaching magazines.
Published on: Language teaching magazines, ELI publishing. www.elimagazines.com

Andrea Goroni

2010 - In Spiaggia
Vocabolario illustrato tematico per riviste in lingua.
Pubblicata su: Riviste in lingua ELI edizioni.

2010 - In Spiaggia
Illustrated dictionary for languages teaching magazines
Published on: Language teaching magazines ELI publishing.

Andrea Goroni

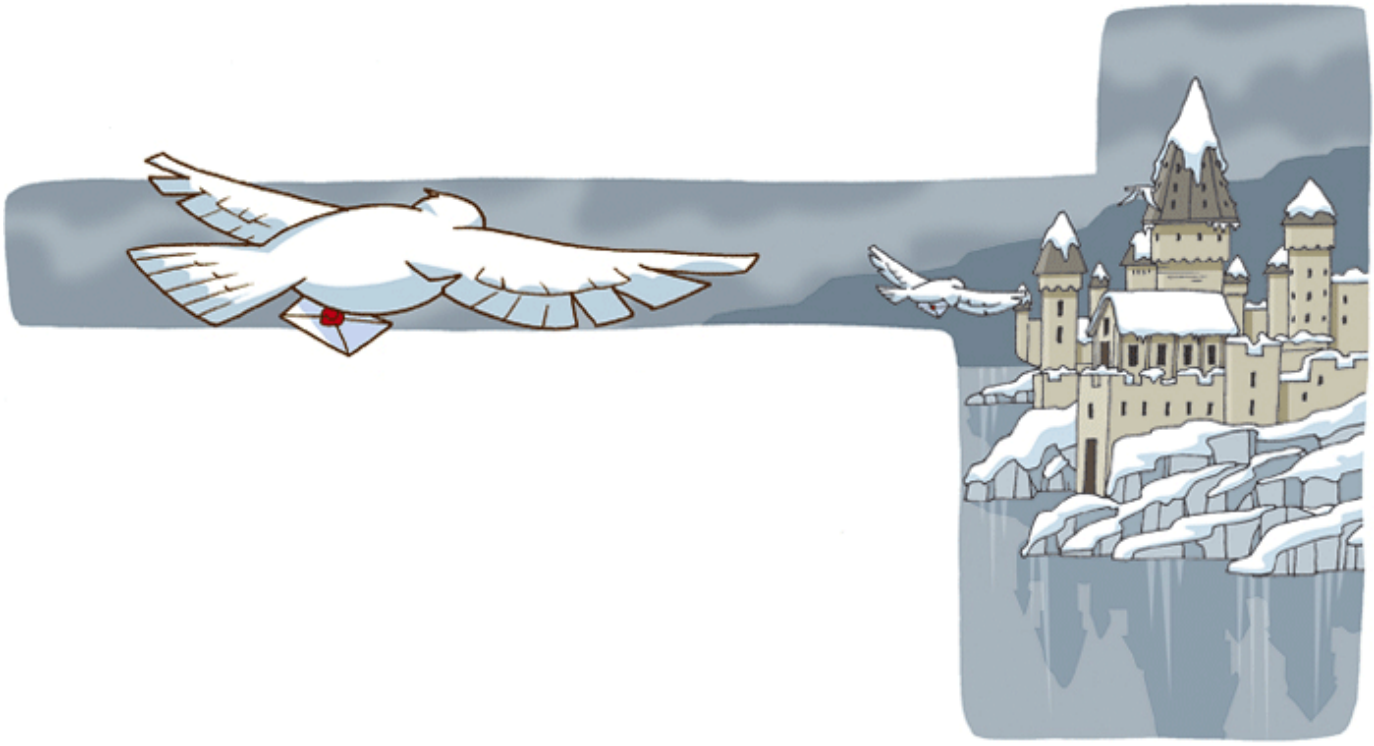

2009 - Hogwarts
Illustrazione da "L'Italiano Passo Passo", corso di grammatica italiana per la scuola secondaria di primo grado
Pubblicata su: "L'Italiano Passo Passo", Edizioni Scolastiche Bruno Mondadori

2009 - Hogwarts
Illustration from "L'Italiano Passo Passo", Italian Grammar book for school
Published on: "L'Italiano Passo Passo", Edizioni Scolastiche Bruno Mondadori

Andrea Goroni

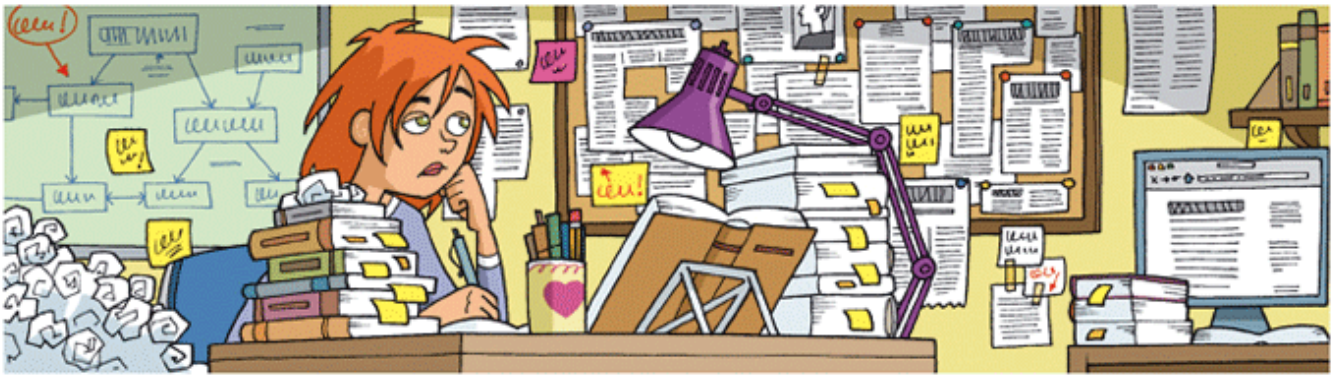

2009 - A Lot of Work!
Illustrazione per "Il Paese dei Lettori", libro pubblicato da Edizioni Scolastiche Bruno Mondadori nel 2009
Pubblicata su: "Il Paese dei Lettori" - Edizioni Scolastiche Bruno Mondadori

2009 - A Lot of Work!
Illustration for "Il Paese dei Lettori", published by Edizioni Scolastiche Bruno Mondadori in 2009
Published on: "Il Paese dei Lettori" - Edizioni Scolastiche Bruno Mondadori

Andrea Goroni

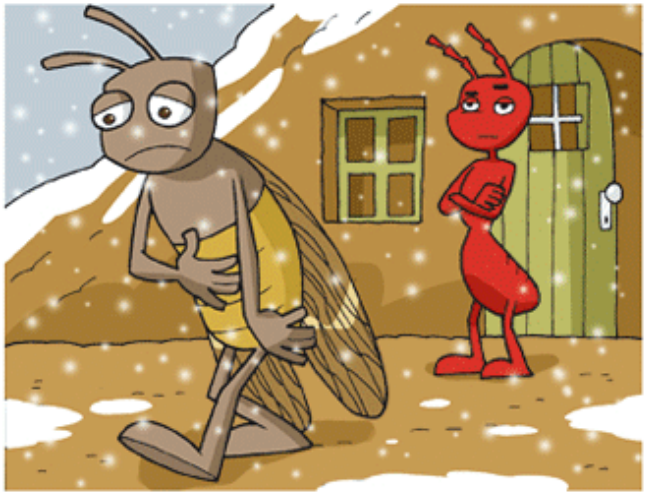

2009 - La Cicala e la Formica
Illustrazione da "Il Paese dei Lettori", antologia italiana per la scuola secondaria di primo grado
Pubblicata su: "Il Paese dei Lettori", Edizioni Scolastiche Bruno Mondadori

2009 - La Cicala e la Formica
Illustration from "Il Paese dei Lettori", Italian anthology for school
Published on: "Il Paese dei Lettori", Edizioni Scolastiche Bruno Mondadori