Patrizia La Porta

Illustratrice

Nata nel 1964 a Roma. Dal 1992 vive e lavora a Milano. Collabora con diverse case editrici italiane (Arka, Bruno Mondadori, Arnoldo Mondadori, Feltrinelli, Albin Michel, Carthusia, Baldini e Castoldi, Sylvestre Bonnard, Loescher,Vallardi). In Francia ha lavorato per le Edizioni Albin Michel e collabora con diverse pubblicazioni periodiche. Ha realizzato alcune locandine per il Teatro di Roma. Ha esposto i suoi disegni a Milano (libreria Milano Libri, cinema Anteo), a Bologna (mostra "Nuvole su strada") a Parigi (agenzia fotografica Selva), in Inghilterra (Kent Institute of Art and Design), a Genova (mostra "L'altra faccia di Pinocchio"), a Seregno (mostra "Fantastiche Matite 2004") e a Scandiano (mostra "Stralunaria") . Insegna illustrazione all'Istituto Europeo di Design di Milano.
Utilizza principalmente i colori acrilici combinati spesso con pastelli, collages e strumenti digitali.

Illustrator

Born in Rome in 1964. Since 1992 has been living and working in Milan. She has been working for some of the major italian publishers (Arka, Bruno Mondadori, Arnoldo Mondadori, Feltrinelli, Albin Michel, Carthusia, Baldini e Castoldi, Sylvestre Bonnard,Loescher,Vallardi). She has also been worked in France for Albin Michel Edition and has been cooperating with some magazines. She has made two playbills for the "Teatro di Roma". She has had her drawings displayed in Milan, in Bologne, in Paris and in England. She uses mostly acrilic colours, often in combination with pastels, collages and digital tools.

https://illustrazioneincorso.it/#tutticorsi
http://patrizialaporta.ultra-book.com/
https://www.instagram.com/plp64/
https://www.youtube.com/watch?v=-aB83SUr4cg
https://www.youtube.com/channel/UCXwWfIRU5x56kg0uYRx5lnw
https://www.theeatculture.com/in-equilibrio-tra-realta-e-fantasia-le-illustrazioni-di-patrizia-la-porta/
https://www.pinterest.it/heragroup/la-grande-macchina-del-mondo-201718/
https://www.youtube.com/watch?v=ORXQs9O1Ixs&feature=youtu.be
https://www.leafillustration.it/en/our-talents/patrizia-la-porta
Facebook ID: patrizia.laporta.3
LinkedIn ID: patrizia-la-porta-82567446/

https://illustrazioneincorso.it/#tutticorsi
http://patrizialaporta.ultra-book.com/
https://www.instagram.com/plp64/

Patrizia La Porta

2018 - Una formidabile gara di ballo
Copertina :Una formidabile gara di ballo
Pubblicata su: - Carthusia Edizioni - 2018

2018 - Una formidabile gara di ballo
Cover : Una formidabile gara di ballo
Published on: - Carthusia Edizioni - 2018

Patrizia La Porta

2018 - Una formidabile gara di ballo
Pagina Interno : Una formidabile gara di ballo
Pubblicata su: Carthusia Edizioni 2018

2018 - Una formidabile gara di ballo
Page Interno : Una formidabile gara di ballo
Published on: Edition Carthusia 2018

Patrizia La Porta

2018 - Requiem pour un chat
Copertina - Requiem pour un chat - Oliver Bellamy -
Pubblicata su: Edizioni Grasset - 2018 -

2018 - Requiem pour un chat
Cover - Requiem pour un chat - Oliver Bellamy -
Published on: Edition Grasset - 2018 -

Patrizia La Porta

2017 - Energia Pulita
"La grande macchina del mondo" Edizioni Gruppo HERA
Pubblicata su: Catalogo Gruppo HERA 2018- 2018

2017 - Energia Pulita
"The great machine of the world" Editionsi Gruppo HERA
Published on: Catalog Gruppo HERA 2018- 2018

Patrizia La Porta

2017 - La terra
La terra - edizioni gruppo HERA
Pubblicata su: La grande macchina del mondo -
Catalogo gruppo HERA -

2017 - Planet Earth
The world- editions gruppo HERA
Published on:
The Great machine of the world - catalog 2017-2018
- gruppo HERA

Patrizia La Porta

2013 - giornata con molte sorprese
Collana:Racconti con le ali
"Una giornata con molte sorprese"
Edizioni Carthusia 2013
Pubblicata su: Italia

2013 - giornata con molte sorprese
Collana:Racconti con le ali
"Una giornata con molte sorprese"
Edizioni Carthusia 2013
Published on: Italy

Patrizia La Porta

2013 - giornata con molte sorprese
Collana: racconti con le ali
"Una giornata con molte sorprese"
Edizioni carthusia 2013
Pubblicata su: Italia

2013 - giornata con molte sorprese
Collana: racconti con le ali
"Una giornata con molte sorprese"
Edizioni carthusia 2013
Published on: Italy

Patrizia La Porta

2013 - giornata con molte sorprese
Collana:racconti con le ali
"Una giornata con molte sorprese"
Edizioni Carthusia 2013
Pubblicata su: Italia

2013 - giornata con molte sorprese
Collana:racconti con le ali
"Una giornata con molte sorprese"
Edizioni Carthusia 2013
Published on: Italy

Patrizia La Porta

1998 - Romeo e Giulietta
Illustrazione realizzata per l'antologia scolastica "Un libro per amico" in collaborazione con l'agenzia Gregorietti Associati di Milano
Pubblicata su: Un libro per amico,
Edizioni Scolastiche Bruno Mondadori, Milano

1998 - Romeo e Giulietta
Illustration for the school anthology "Un libro per amico" in collaboration with Gregorietti Associati agency, Milan

Published on: Un libro per amico,
Bruno Mondadori Edition, Milan

Patrizia La Porta

2014 - lettera a mio figlio
Illustrazione per "l'Espresso" Lettera a mia figlia di Tahar Ben Jelloun
Pubblicata su: Italia

2014 - lettera a mio figlio
Illustration for "l'Espresso" Letter to my daughter Tahar Ben Jelloun
Published on: Italy

Patrizia La Porta

1998 - Trasformazione
Illustrazione realizzata per l'antologia scolastica "Un libro per amico" in collaborazione con l'agenzia Gregorietti Associati di Milano
Pubblicata su: Un libro per amico,
Edizioni Scolastiche Bruno Mondadori, Milano

1998 - Trasformazione
Illustration for the school anthology "Un libro per amico" in collaboration with Gregorietti Associati agency, Milan
Published on: Un libro per amico,
Bruno Mondadori Edition, Milan

Patrizia La Porta

2014 - il giardino del paradiso
"Il giardino del paradiso" libro per ragazzi,Carthusia Edizioni
Pubblicata su: Italia 2014

2014 - il giardino del paradiso
"Garden of Paradise" children's book, Carthusia editions
Published on: Italy 2014

Patrizia La Porta

1998 - Il viaggio
Illustrazione realizzata per l'antologia scolastica "Un libro per amico" in collaborazione con l'agenzia Gregorietti Associati di Milano
Pubblicata su: Un libro per amico,
Edizioni Scolastiche Bruno Mondadori, Milano

1998 - Il viaggio
Illustration for the school anthology "Un libro per amico" in collaboration with Gregorietti Associati agency, Milan
Published on: Un libro per amico,
Bruno Mondadori Edition, Milan

Patrizia La Porta

2015 - La Cenerentola
La Cenerentola di Gioacchino Rossini
Le storie dell'opera- Vallardi edizioni

Pubblicata su: Italia

2015 - La Cenerentola
La Cenerentola di Gioacchino Rossini
Le storie dell'opera- Vallardi edizioni

Published on: Italy

Patrizia La Porta

2015 - La Cenerentola
La Cenerentola di Gioacchino Rossini
Le strorie dell'opera - Vallardi Edizioni
Pubblicata su: Italia

2015 - La Cenerentola
La Cenerentola di Gioacchino Rossini
Le strorie dell'opera - Vallardi Edizioni
Published on: Italy

Patrizia La Porta

1998 - Il sogno
Illustrazione realizzata per l'antologia scolastica "Un libro per amico" in collaborazione con l'agenzia Gregorietti Associati di Milano
Pubblicata su: Un libro per amico,
Edizioni Bruno Mondadori, Milano

1998 - Il sogno
Illustration for the school anthology "Un libro per amico" in collaboration with Gregorietti Associati agency, Milan
Published on: Un libro per amico,
Bruno Mondadori Edition, Milan

Patrizia La Porta

1999 - Grazie Noé!
Illustrazione realizzata per il libro "Grazie Noé!"
Pubblicata su: Grazie Noé!,
Arka Edizioni, Milano

1999 - Grazie Noé!
Illustration for the children's book "Grazie Noé!"
Published on: Grazie Noé!,
Arka Edition, Milan

Patrizia La Porta

2001 - Vergine
Segni zodiacali realizzati per la rivista francese "Femme Actuelle"
Pubblicata su: Femme Actuelle,
Prisma Presse, Parigi

2001 - Vergine
Horoscope's illustration for the magazine "Femme Actuelle"
Published on: Femme Actuelle,
Prisma Presse, Paris

Patrizia La Porta

2001 - Ariete
Segni zodiacali realizzati per la rivista francese "Femme Actuelle"
Pubblicata su: Femme Actuelle,
Prisma Presse, Parigi

2001 - Ariete
Horoscope's illustration for the magazine "Femme Actuelle"
Published on: Femme Actuelle,
Prisma Presse, Paris

Patrizia La Porta

2006 - Gatto
- Psychologies Dossier -
Cosa ci dicono i nostri sogni
Pubblicata su: Milano

2006 - Gatto
Cat - Psychologies dossier-
Dreams, do they tell us
Published on: Milan

Patrizia La Porta

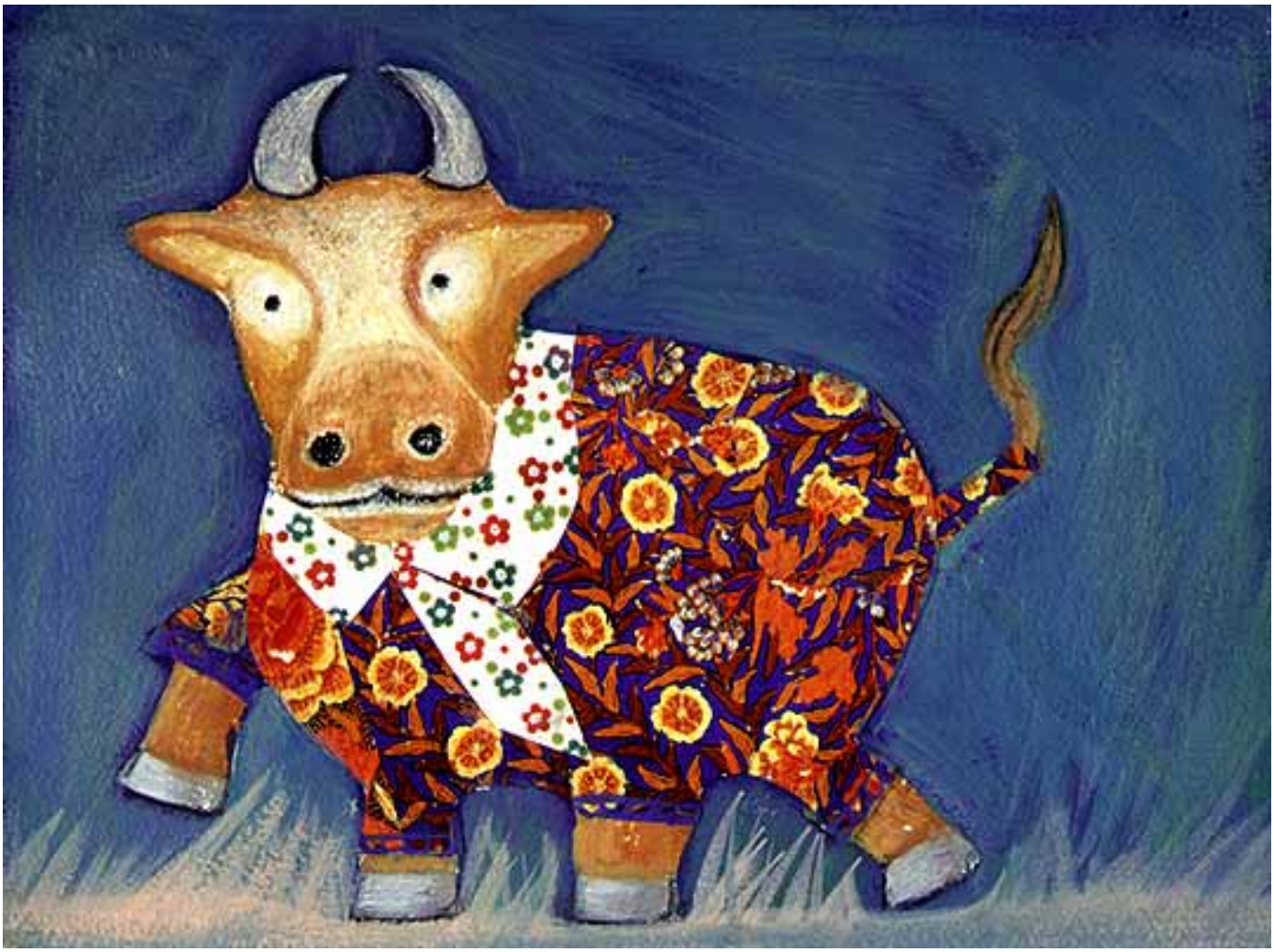

2002 - Toro
Segni zodiacali realizzati per il calendario delle Poste francesi
Pubblicata su: Calendario de "La Poste",
Lavigne Edizioni, Paris

2002 - Toro
Horoscope's illustration for the french Post Office's calendar
Published on: "La Poste" calendar,
Lavigne Edition, Paris

Patrizia La Porta

2002 - Vergine
Segni zodiacali realizzati per il calendario delle Poste francesi
Pubblicata su: Calendario de "La Poste",
Lavigne Edizioni, Paris

2002 - Vergine
Horoscope's illustration for the french Post Office's calendar
Published on: "La Poste" calendar,
Lavigne Edition, Paris

Patrizia La Porta

1997 - Il tucano che beve
Illustrazione realizzata per il libro "Il tucano"
Pubblicata su: Il tucano, Arka Edizioni, Milano

1997 - Il tucano che beve
Illustration for the children's book "Il tucano"

Published on: Il tucano, Arka Edition, Milan

Patrizia La Porta

1996 - La gallina Pervinca e la luna
Illustrazione realizzata per il libro "La gallina Pervinca"
Pubblicata su: La gallina Pervinca,
Arka Edizioni, Milano

1996 - La gallina Pervinca e la luna
Illustration for the children's book "La gallina Pervinca"
Published on: La gallina Pervinca,
Arka Edition, Milan

Patrizia La Porta

2010 - I Fili d'oriente
2010 - Illustrazione realizzata per il libro "I Fili D'oriente"

Pubblicata su: I Fili D'oriente, Lucia Edizioni, Milano

2010 - I Fili d'oriente
2010 - Illustration for the children's book "I Fili D'oriente"
Published on: I Fili D'oriente, Lucia Edition, Milan

Patrizia La Porta

2010 - I Fili d'oriente
2010 - illustrazione realizzata per il libro " I Fili D'oriente "
Pubblicata su: I Fili D'oriente, Lucia Edizioni, Milano

2010 - I Fili d'oriente
Illustration for the children's book " I Fili D'oriente'
Published on: I Fili D'oriente, Lucia Edition, Milan

Patrizia La Porta

2010 - Il maiale,l'anatra la faraona
2010 - illustrazione realizzata per il libro " Il maiale, l'anatra e la faraona"
Pubblicata su: Il maiale l'anatra e la faraona, Carthusia edizioni, Milano

2010 - Il maiale,l'anatra la faraona
2010 - illustration for the children's book "The pig, duck and guinea fowl "

Published on: The pig, duck and guinea fowl, Carthusia edition, Milan

Patrizia La Porta

2008 - Il ghepardo e lo struzzo
2008 - Illustrazione realizzata per il libro " Il ghepardo e lo struzzo"
Pubblicata su: Il ghepardo e lo struzzo, Grimm Press, Taiwan

2008 - Il ghepardo e lo struzzo
2008 - Illustration for the children's book " The cheetah and ostrich"
Published on: The cheetah and ostrich, Grimm Press, Taiwan

Patrizia La Porta

2010 - I Fili d'oriente
2010 - Illustrazione realizzata per il libro " I Fili D'oriente"
Pubblicata su: I Fili D'oriente, Lucia Edizioni, Milan

2010 - I Fili d'oriente
2010 - Illustration for the children's book " I Fili D'oriente"
Published on: I Fili D'oriente, Lucia Edition, Milan

Patrizia La Porta

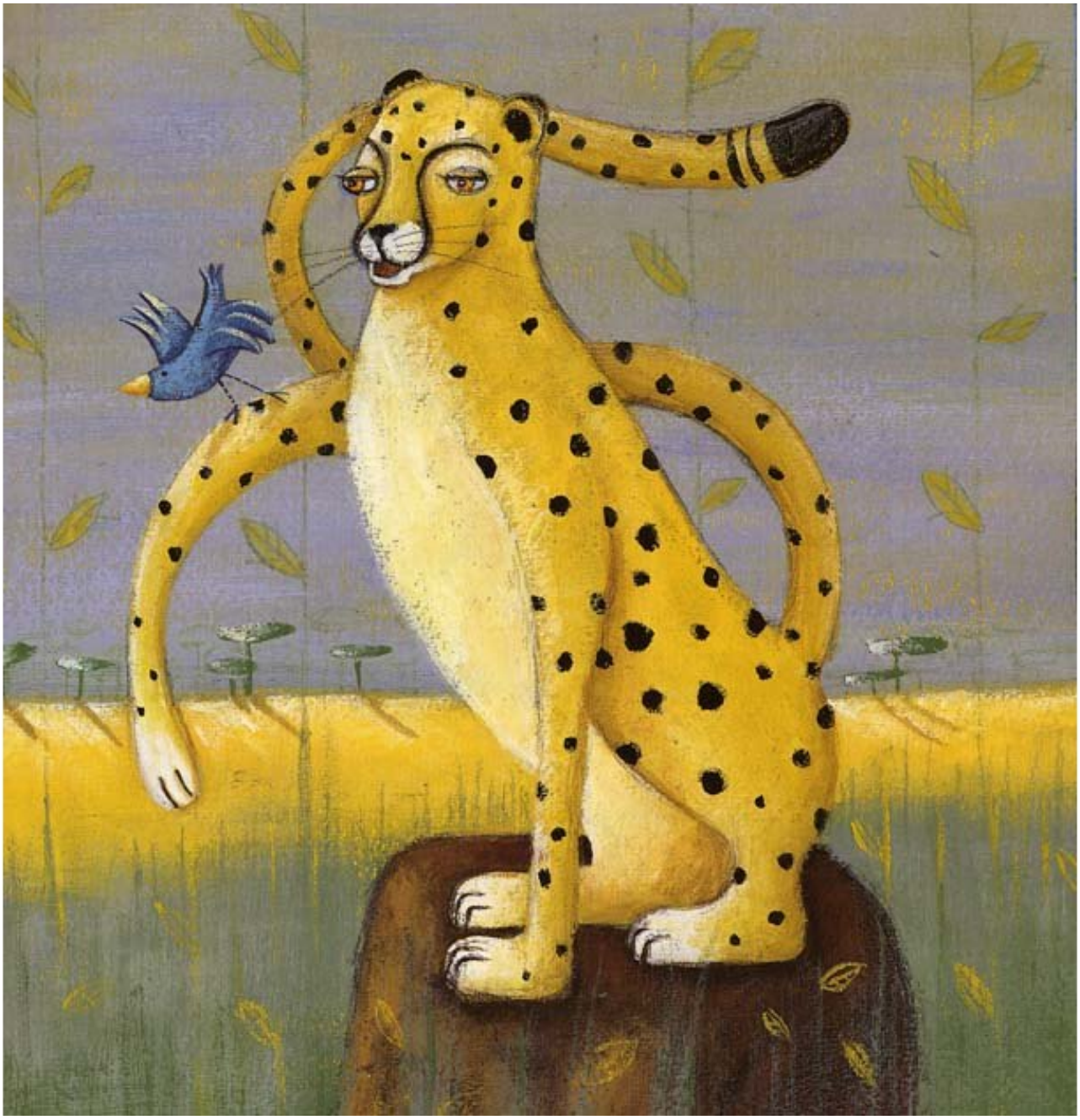

2008 - Il ghepardo e lo struzzo
2008 - illustrazione realizzata per il libro " il ghepardo e lo struzzo "
Pubblicata su: Il ghepardo e lo struzzo,Grimm Press, Taïwan

2008 - Il ghepardo e lo struzzo
2008 - Illustration for the children's book " The cheetah and ostrich"
Published on: The cheetah and ostrich, Grimm Press, Taïwan

Patrizia La Porta

2004 - Donna luna
Dipinto su tavola legno - 2004 -
Pubblicata su: Italia - collezione privata -

2004 - Donna luna
Painting on wood - 2004 -
Published on: Italy - private collection -

Patrizia La Porta

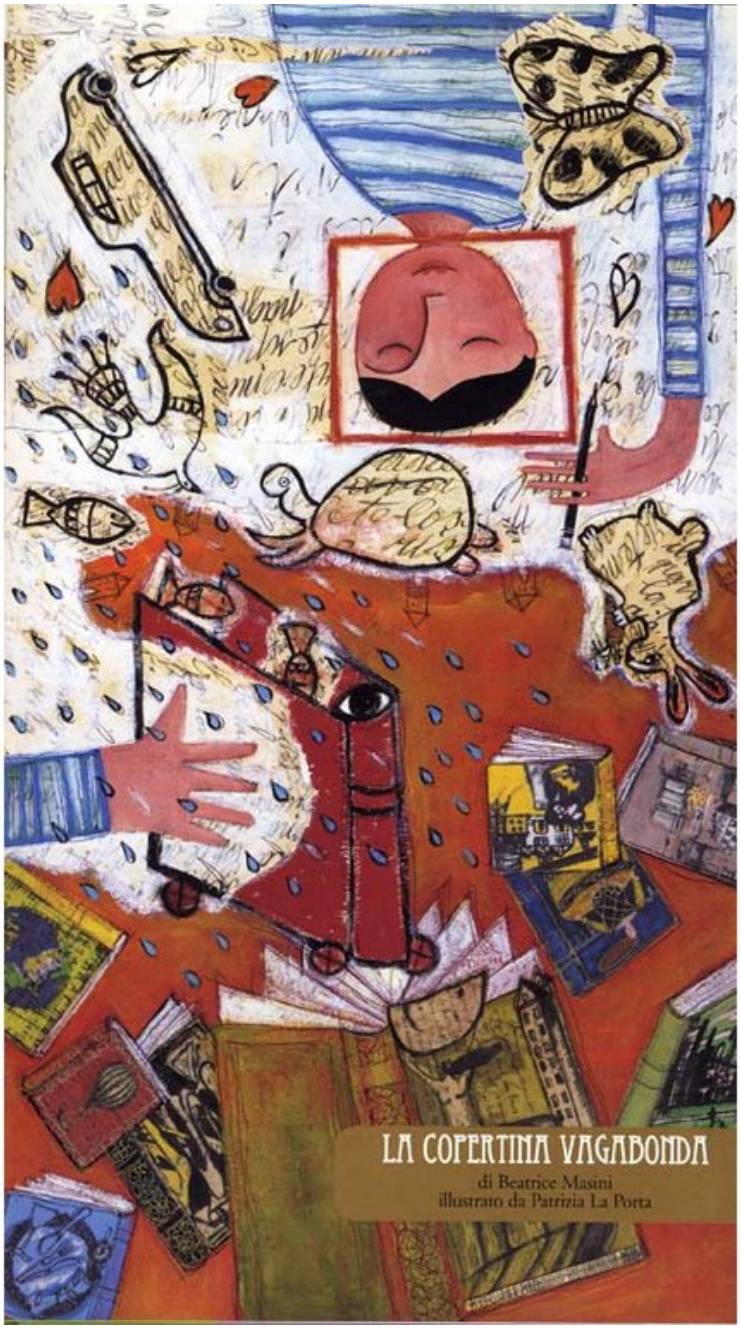

2010 - che Rivoluzione!
2010 - Illustazione realizzata per il libro " che RIVOLUZIONE"
Pubblicata su: che Rivoluzione!, Carthusia edizioni, Milano

2010 - che Rivoluzione!
2010 - illustration for book " che Rivoluzione!"
Published on: che Rivoluzione!, Carthusia Edizioni, Milan

Patrizia La Porta

2012 - DiarImmaginari
DiarImmaginari: mostra collettiva
Pubblicata su: Italia

2012 - DiarImmaginari
DiarImmaginari: exhibition
Published on: Italy

Patrizia La Porta

2012 - DiarImmaginari
DiarImmaginari: mostra
Pubblicata su: Italia

2012 - DiarImmaginari
DiarImmaginari: exhibition
Published on: Italy

Patrizia La Porta

1999 - Nessuno tocchi Caino
illustrazione realizzata per la rivista "Nessuno Tocchi Caino" in collaborazione con Fausta Orecchio
Pubblicata su: Nessuno Tocchi Caino,
Associazione Mariateresa Di Lascia, Roma

1999 - Nessuno tocchi Caino
Illustration for the magazine "Nessuno Tocchi Caino" in collaboration with Fausta Orecchio
Published on: Nessuno Tocchi Caino,
Mariateresa Di Lascia Association, Rome

Patrizia La Porta

2011 - Cartolina
Cartolina. Inedito, 2011
Pubblicata su: Inedito

2011 - Cartolina
Postcard.Unpublished, 2011
Published on: Unpublished.

Patrizia La Porta

2000 - Pinocchio
Pinocchio e la Fata Turchina. Tavola per mostra collettiva - Pinocchio e gli altri -
Pubblicata su: Italia

2000 - Pinocchio
Pinocchio e la Fata Turchina. Exhibition. Pinocchio and Others
Published on: Italy

Patrizia La Porta

2013 - giornata con molte sorprese
Collana:Racconti con le ali
"Una giornata con molte sorprese"
Edizioni Carthusia
Pubblicata su: Italia

2013 - giornata con molte sorprese
Collana:Racconti con le ali
"Una giornata con molte sorprese"
Edizioni Carthusia
Published on: Italy

Patrizia La Porta

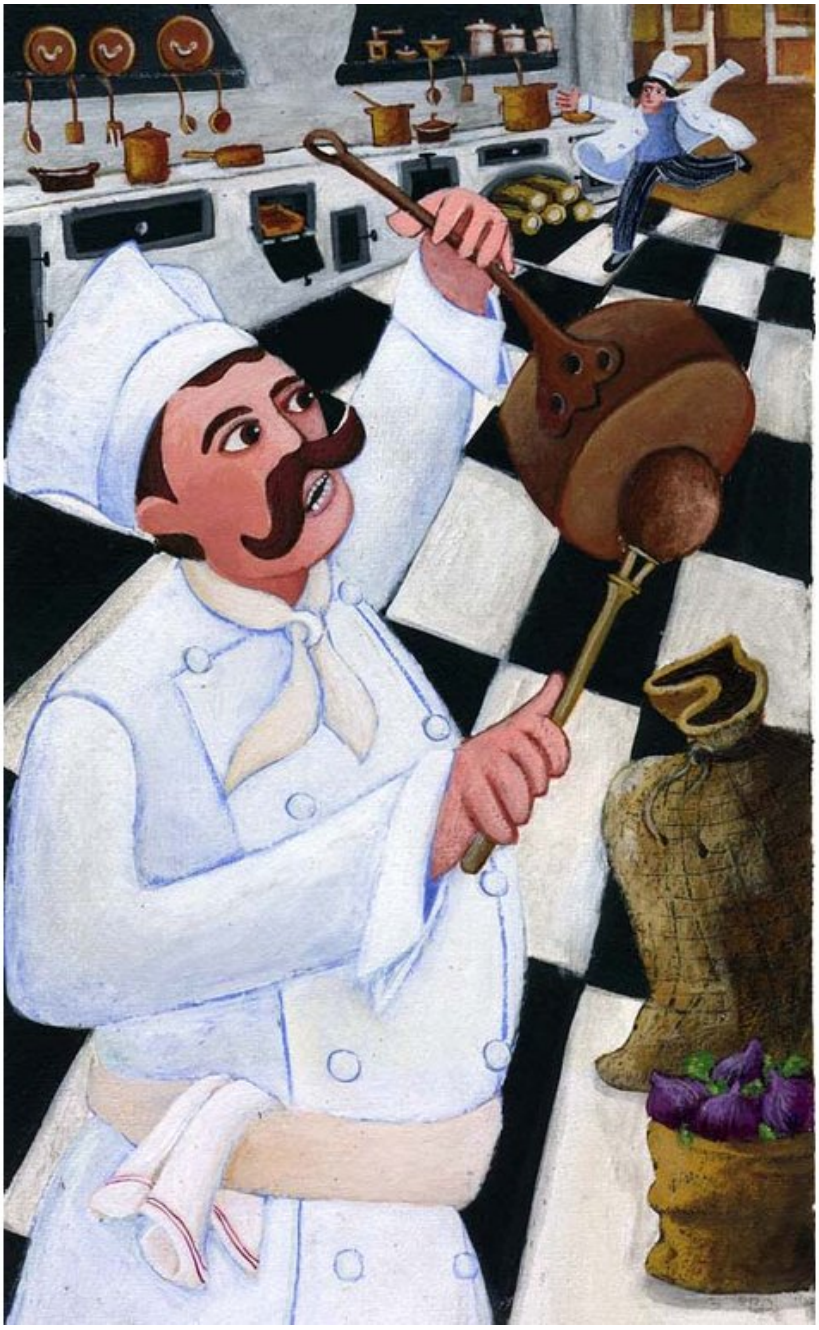

2013 - giornata con molte sorprese
Collana: racconti con le ali
"Una giornata con molte sorprese"
Edizioni carthusia 2013
Pubblicata su: Italia

2013 - giornata con molte sorprese
Collana: racconti con le ali
"Una giornata con molte sorprese"
Edizioni carthusia 2013
Published on: Italy

Patrizia La Porta

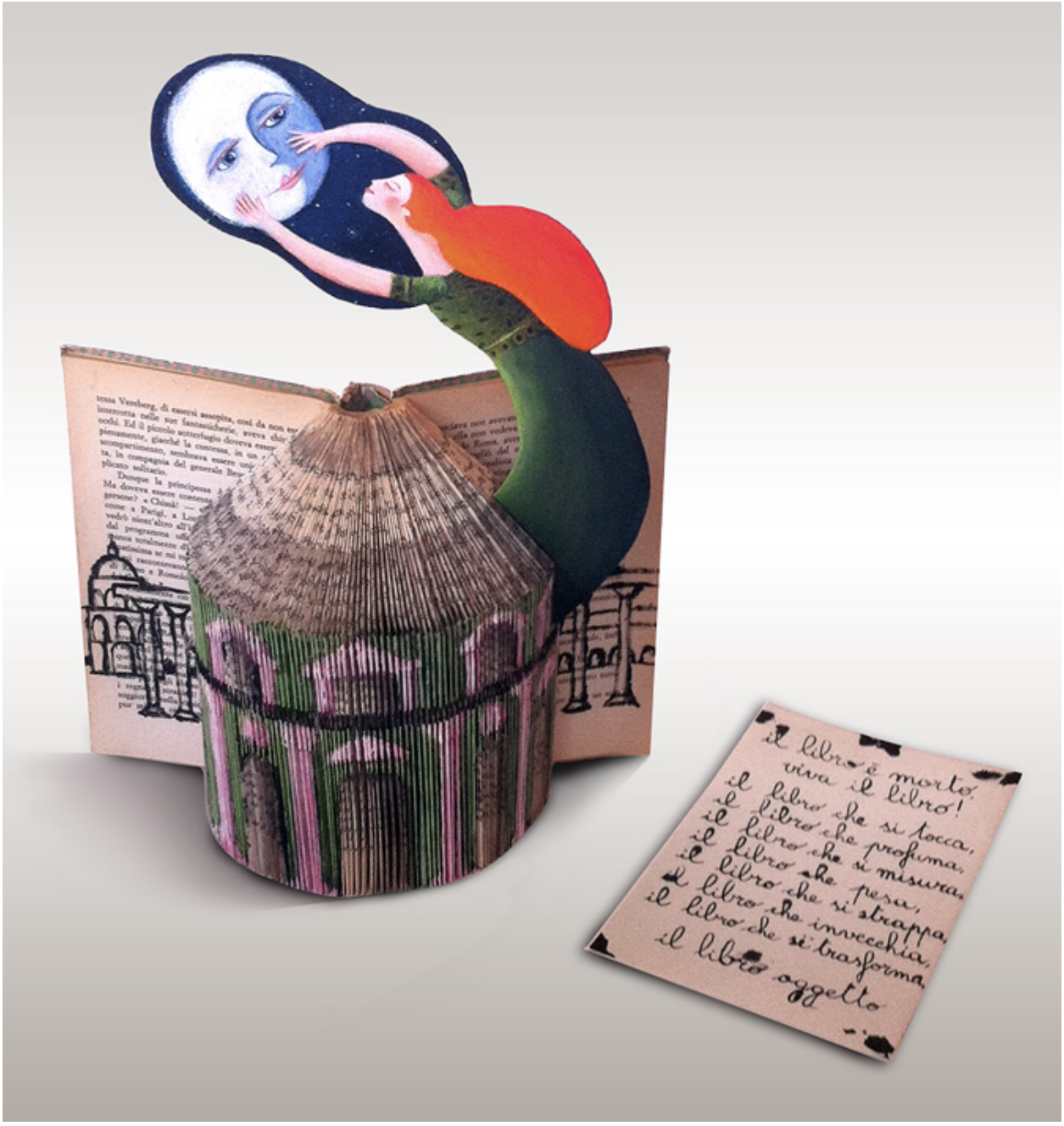

2013 - libro oggetto
"Vacanze romane" libro oggetto
Pubblicata su: inedita

2013 - libro oggetto
"Roman Holiday" book object
Published on: unpublished

Patrizia La Porta

2013 - Detective
Copertina libro per ragazzi
Pubblicata su: Inedito

2013 - Detective
Book cover for boys and girls
Published on: unpublished

Patrizia La Porta

2013 - viaggio
Copertina libro per ragazzi e ragazze
Pubblicata su: inedito

2013 - viaggio

Book cover for boys and girls
Published on: unpublished

Patrizia La Porta

2013 - gatto
cover per libro "Gatto di Natale"
Pubblicata su: inedita

2013 - gatto
Book cover for "Christmas Cats
Published on: unpublished

Patrizia La Porta

2013 - chef
illustrazione per "ricette di cucina"
Pubblicata su: 2013

2013 - chef
Illustration for "cooking recipes"
Published on: 2013

Patrizia La Porta

2013 - Libri e fantasia
Locandina per "libri, storie e fantasia"
Pubblicata su: Inedito

2013 - Libri e fantasia
Poster for "books, stories and creativity"
Published on: Unpublished

Patrizia La Porta

2013 - Athena
Home Page "cose, casa e abbigliamento"
Pubblicata su: Inedito

2013 - Athena

Home Page "Things, home, clothing"
Published on:
Unpublished

Patrizia La Porta

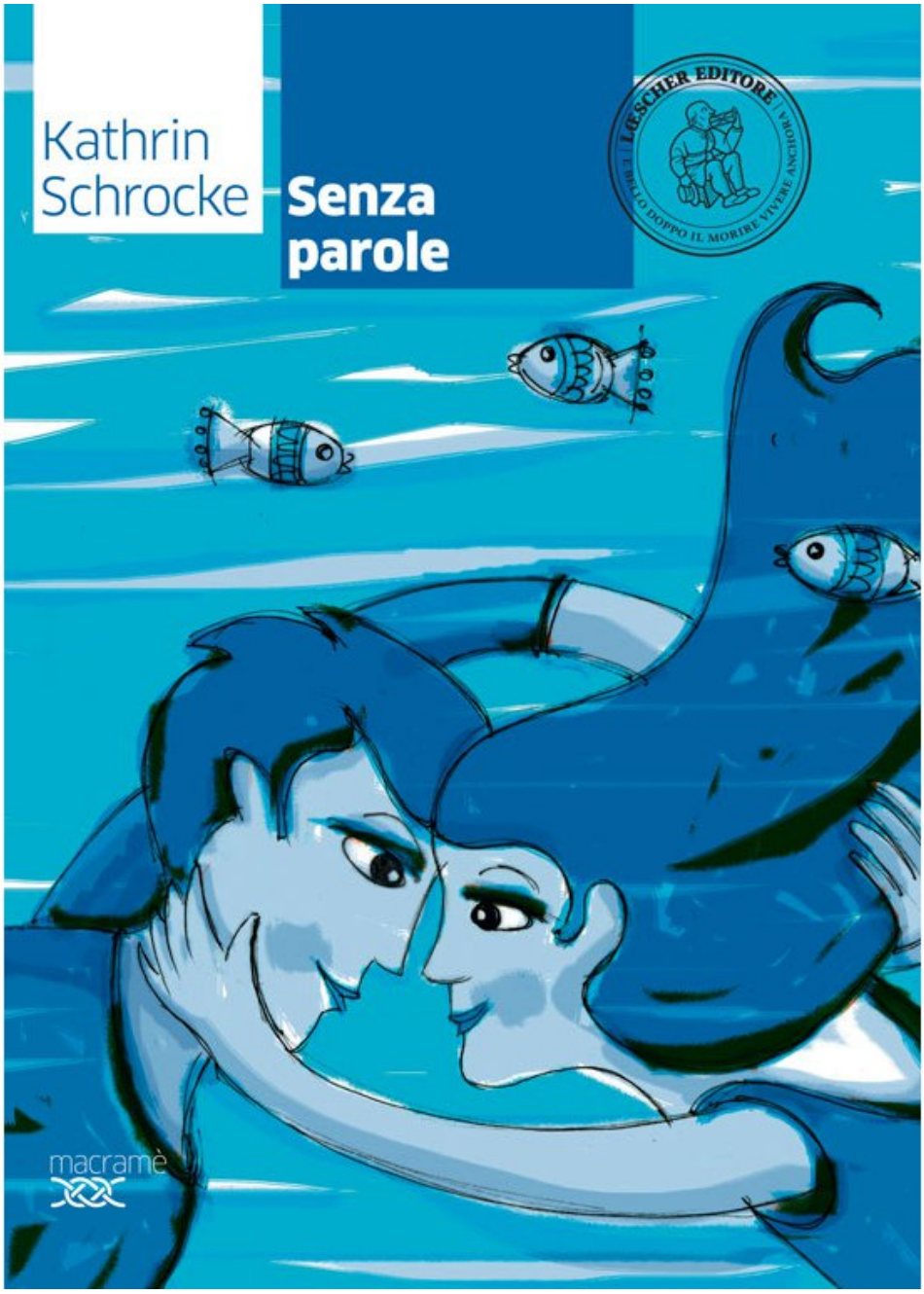

2015 - Senza Parole
Senza Parole di Kathrin Schrocke.
Copertina,edizioni Loescher 2015
Pubblicata su: Italia

2015 - Senza Parole
Senza Parole di Kathrin Schrocke.
Cover,edizioni Loescher 2015
Published on: Italy

Patrizia La Porta

2015 - La Cenerentola
La cenerentola - di Gioacchino Rossini -
Le storie dell'opera - Vallardi edizioni
Pubblicata su: Italia

2015 - La Cenerentola
La cenerentola - di Gioacchino Rossini -
Le storie dell'opera - Vallardi edizioni
Published on: Italy

Patrizia La Porta

2015 - La Cenerentola
La Cenerentola - di Gioacchino Rossini -Le storie dell'opera- Vallardi edizioni
Pubblicata su: Italia

2015 - La Cenerentola
La Cenerentola - di Gioacchino Rossini -Le storie dell'opera- Vallardi edizioni
Published on: Italy

Patrizia La Porta

2015 - La Cenerentola
La Cenerentola di Gioacchino Rossini
le storie dell'opera - Vallardi edizioni
Pubblicata su: Italia

2015 - La Cenerentola
La Cenerentola di Gioacchino Rossini
le storie dell'opera - Vallardi edizioni
Published on: Italy

Patrizia La Porta

2017 - Il cielo non va mai a dormire
"Il Cielo non va mai a Dormire"
Carthusia Edizioni - Albo illustrato -
Pubblicata su: Italia

2017 - Il cielo non va mai a dormire
"Il Cielo non va mai a Dormire"
Carthusia Editions - Illustrated album -
Published on: Italy

Patrizia La Porta

2017 - - Chiedimi scusa -
Illustrazioni interne - Poesie Francesco Sole -
Pubblicata su: Edizioni Mondadori 2017

2017 - - Ask me sorry -
illustrations inside pages - Poems Francesco Sole -
Published on: Editions Mondadori 2017

Patrizia La Porta

2017 - Guardami negli occhi
illustrazioni interne - Poesie Francesco Sole -
Pubblicata su: Edizioni Mondadori 2017

2017 - Look into my eyes
Illustrations inside - Poems Francesco Sole -
Published on: Editions Mondadori 2017

Patrizia La Porta

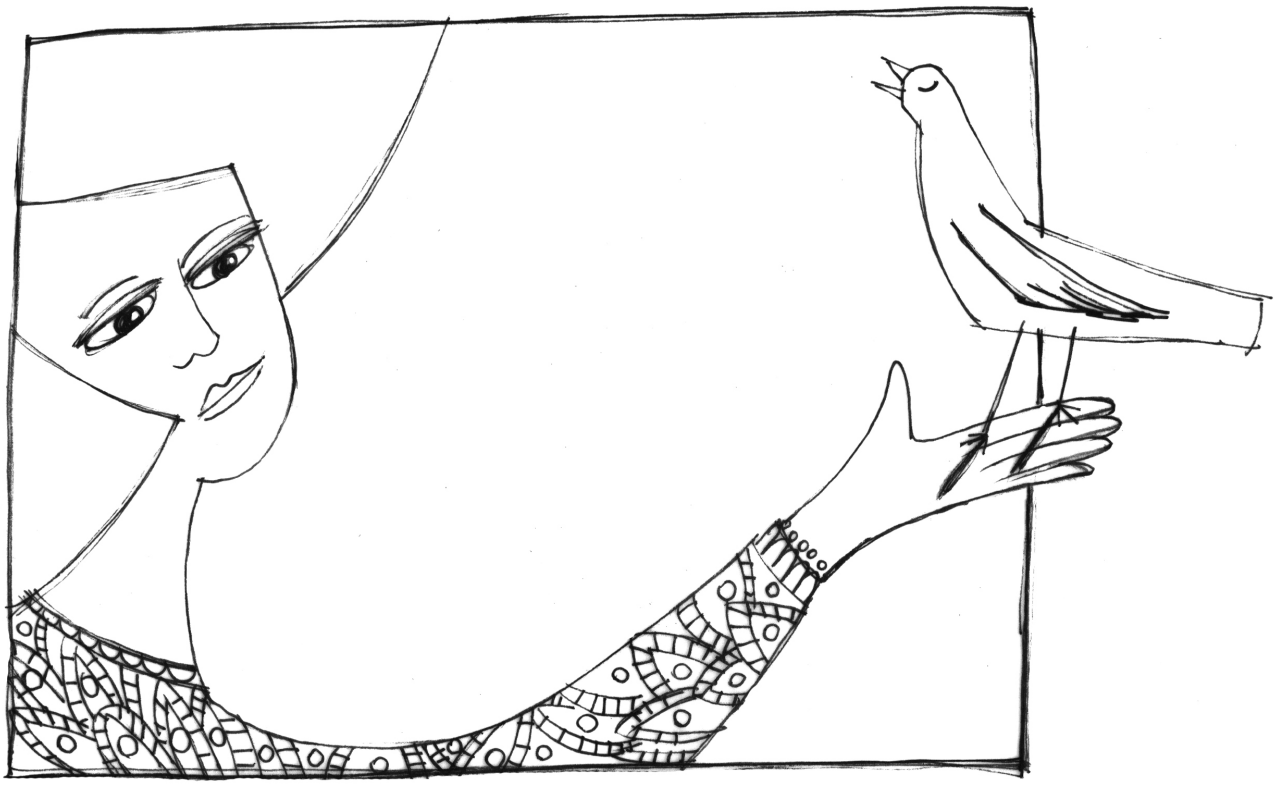

2017 - "Fai qualcosa"
Illustrazioni interne - Poesie Francesco Sole -
Pubblicata su: Edizioni Mondadori 2017

2017 - "Do something"
Illustrations inside - Poesie Francesco Sole-
Published on: Editions Mondadori 2017