Angela Marchetti

Illustrator

I was born in Siena, I live and work in Monza (Milano). I attended Istituto d'Arte of Siena and then ISIA/industrial design of Florence. I come back to graphics and illustration then a short activity of industrial design (home furniture).
I work in children illustration and graphics.
Usually I work with digital media or traditional way of painting (water color, pastel, acrylic, collage). I have illustrated books published by Edizioni San Paolo, Edizioni Corsare, Edizioni EL, Jessica Kingsley Publishers, edition Il Capitello, Einaudi Ragazzi, Uovonero edizioni.

Illustrator

I was born in Siena, I live and work in Monza (Milano). I attended Istituto d'Arte of Siena and then ISIA/industrial design of Florence. I come back to graphics and illustration then a short activity of industrial design (home furniture).
I work in children illustration and graphics.
Usually I work with digital media or traditional way of painting (water color, pastel, acrylic, collage). I have illustrated books published by Edizioni San Paolo, Edizioni Corsare, Edizioni EL, Jessica Kingsley Publishers, edition Il Capitello, Einaudi Ragazzi, Uovonero edizioni.

Angela Marchetti

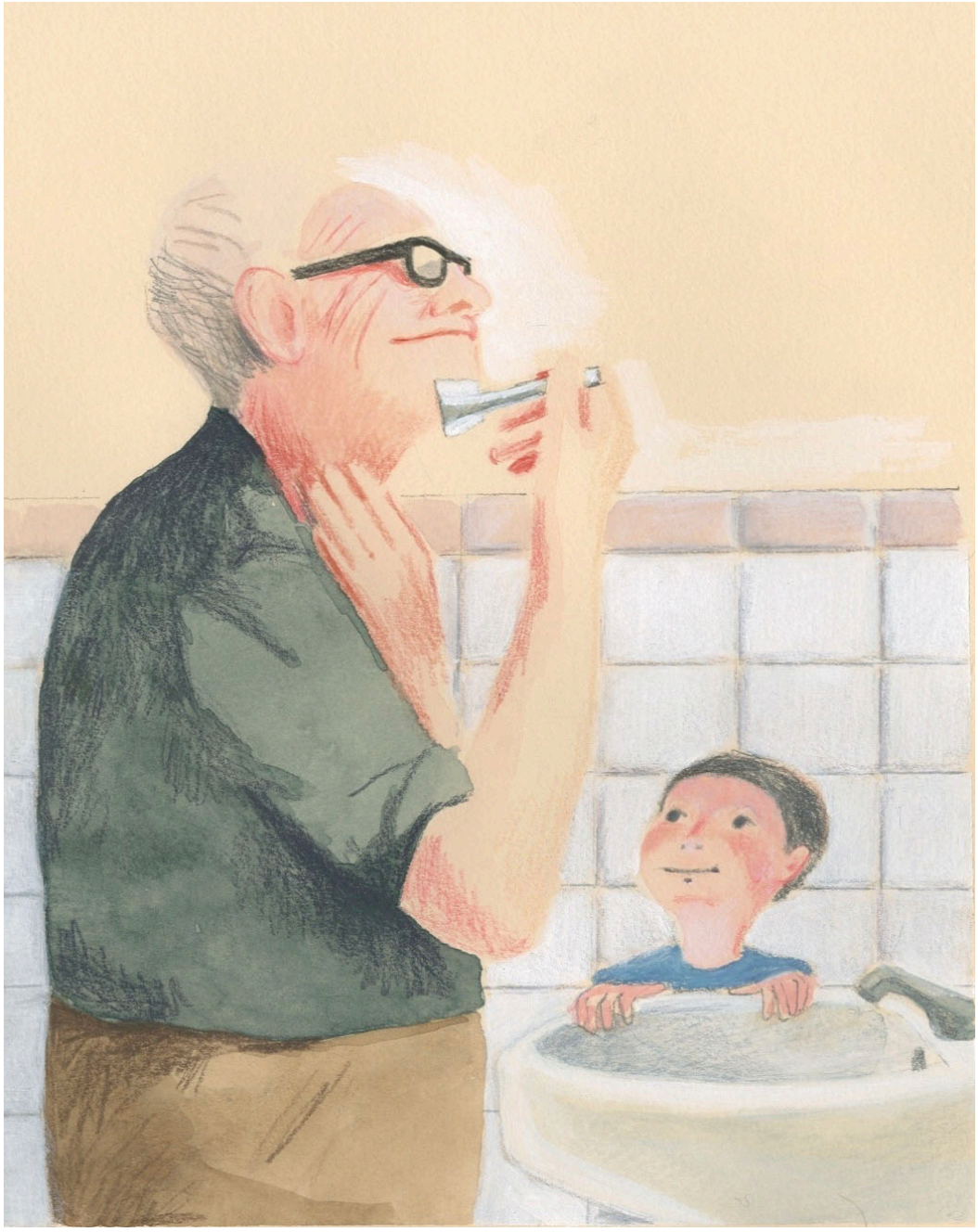

2024 - Grandfather Aldo

Pubblicata su: autopromozione

2024 - Grandfather Aldo

Published on: selfpromotion

Angela Marchetti

2024 - Jump!

Pubblicata su: autopromozione

2024 - Jump!

Published on: selfpromotion

Angela Marchetti

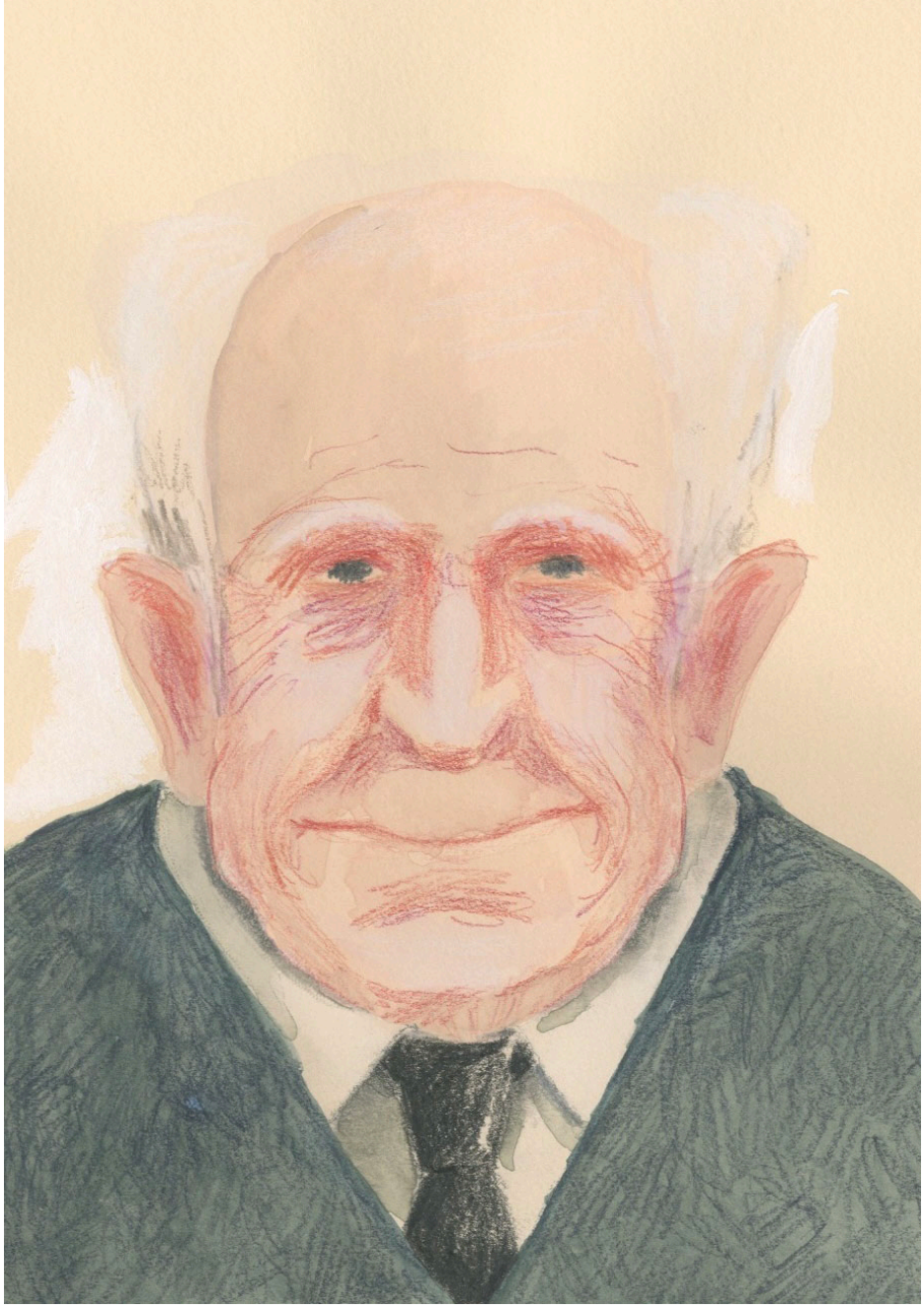

2024 - Grandfather Aldo

Pubblicata su: autopromozione

2024 - Grandfather Aldo

Published on: selfpromotion

Angela Marchetti

2025 - Red cat
prova di impaginazione con finto testo
Pubblicata su: autopromozione

2025 - Red cat
layout test with fake text
Published on: selfpromotion

Angela Marchetti

2023 - Rabbit Hill

Pubblicata su: selfpromotion

2023 - Rabbit Hill

Published on: selfpromotion

Angela Marchetti

2024 - Maxi Big Cat

Pubblicata su: autopromozione

2024 - Maxi Big Cat

Published on: selfpromotion

Angela Marchetti

2023 - Rabbit Hill

Pubblicata su: autopromozione

2023 - Rabbit Hill

Published on: selfpromotion

Angela Marchetti

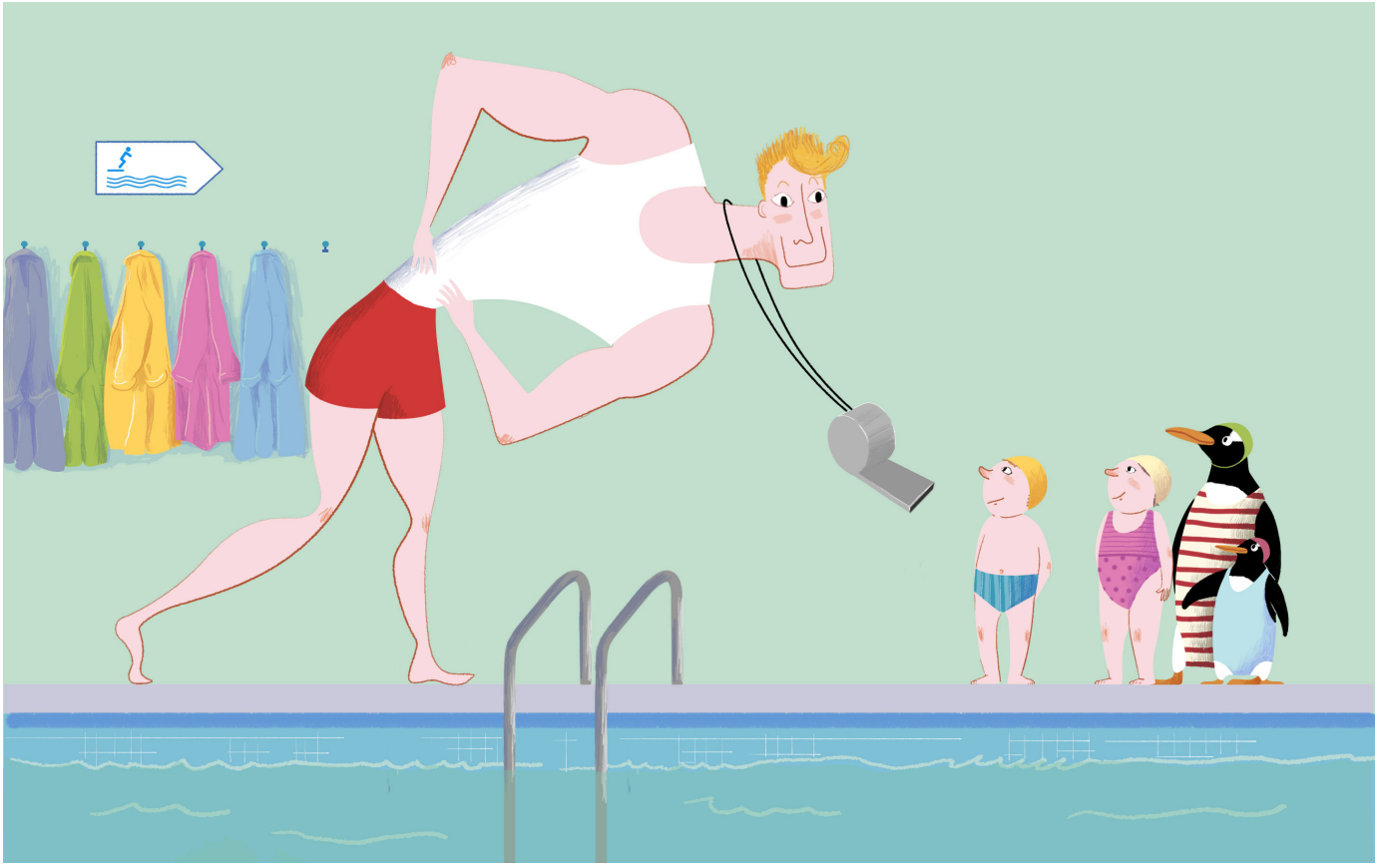

2024 - Swimming lesson
Illustration for picture book
Pubblicata su: autopromozione

2024 - Swimming lesson
Illustration for picture book
Published on: selfpromotion

Angela Marchetti

2024 - Schoolbus

Pubblicata su: autopromozione

2024 - Schoolbus

Published on: selfpromotion

Angela Marchetti

2022 - Anna
Illustrazione per l'albo illustrato "Anna e Anna" scritto da Piero Schiavo
Pubblicata su: Edizioni Uovonero

2022 - Anna
Picture for picture book "Anna e Anna" written by Piero Schiavo
Published on: Edizioni Uovonero

Angela Marchetti

2022 - Run away
Illustration for picture book "Anna e Anna" written by Piero Schiavo
Pubblicata su: Uovonero edizioni

2022 - Run away
Illustration for picture book "Anna e Anna" written by Piero Schiavo
Published on: Uovonero edizioni

Angela Marchetti

2025 - First day of school
Illustrazione per fascicolo scolastico
Pubblicata su: file di prova

2025 - First day of school
Illustration for school booklet
Published on: test file

Angela Marchetti

2022 - I am a king!
Illustration for the picture book "Anna e Anna" written by Piero Schiavo
Pubblicata su: Uovonero edizioni

2022 - I am a king!
Illustration for the picture book "Anna e Anna" written by Piero Schiavo
Published on: Uovonero edizioni

Angela Marchetti

2025 - A bike ride, the crossroads
Alcune illustrazioni per un fascicolo per la scuola
Pubblicata su: Edizioni ELI

2025 - A bike ride, the crossroads
Some pictures for a school booklet
Published on: Edizioni ELI

Angela Marchetti

2020 - Memories of a cherry tree
Picture for "Memorie di un ciliegio" (cover) written by Luigi dal Cin
Pubblicata su: Emme Edizioni

2020 - Memories of a cherry tree
Picture for "Memorie di un ciliegio" (cover) written by Luigi dal Cin
Published on: Emme Edizioni

Angela Marchetti

1980 - Basket team
Some illustration of a short story for a school booklet
Pubblicata su: ELI edizioni

1980 - Basket team
Some illustration of a short story for a school booklet
Published on: ELI edizioni

Angela Marchetti

2020 - The girl of the cherry tree
Picture for "Memorie di un ciliegio" book by Luigi dal Cin
Pubblicata su: Emme Edizioni

2020 - The girl of the cherry tree
Picture for "Memorie di un ciliegio" book by Luigi dal Cin
Published on: Emme Edizioni

Angela Marchetti

2024 - The Great Oak
picture for school book (character design)
Pubblicata su: autopromozione

2024 - The Great Oak
picture for school book (character design)
Published on: selfpromotion

Angela Marchetti

2020 - The child on the tree
Picture for "Memorie di un ciliegio" written by Luigi dal Cin
Pubblicata su: Emme Edizioni

2020 - The child on the tree
Picture for "Memorie di un ciliegio" written by Luigi dal Cin
Published on: Emme Edizioni

Angela Marchetti

2024 - Rino

Pubblicata su: autopromozione

2024 - Rino

Published on: selfpromotion

Angela Marchetti

2019 - The traffic policeman
Illustration of a short story by Gianni Rodari
Pubblicata su: Einaudi Ragazzi "Cento Gianni Rodari"

2019 - The traffic policeman
Illustration of a short story by Gianni Rodari
Published on: Einaudi Ragazzi "Cento Gianni Rodari"

Angela Marchetti

2024 - Me and Buk
Style and colouring tests
Pubblicata su: autopromozione

2024 - Me and Buk
Style and colouring tests
Published on: selfpromotion

Angela Marchetti

2019 - nel Parco di Monza 1
illustrazione realizzata per "Storie del Parco, racconti per il Festival del Parco di Monza"
Pubblicata su: pubblicato nel 2019

2019 - in Monza Park
picture for "Storie del Parco, racconti per il Festival del Parco di Monza"
Published on: published in 2019

Angela Marchetti

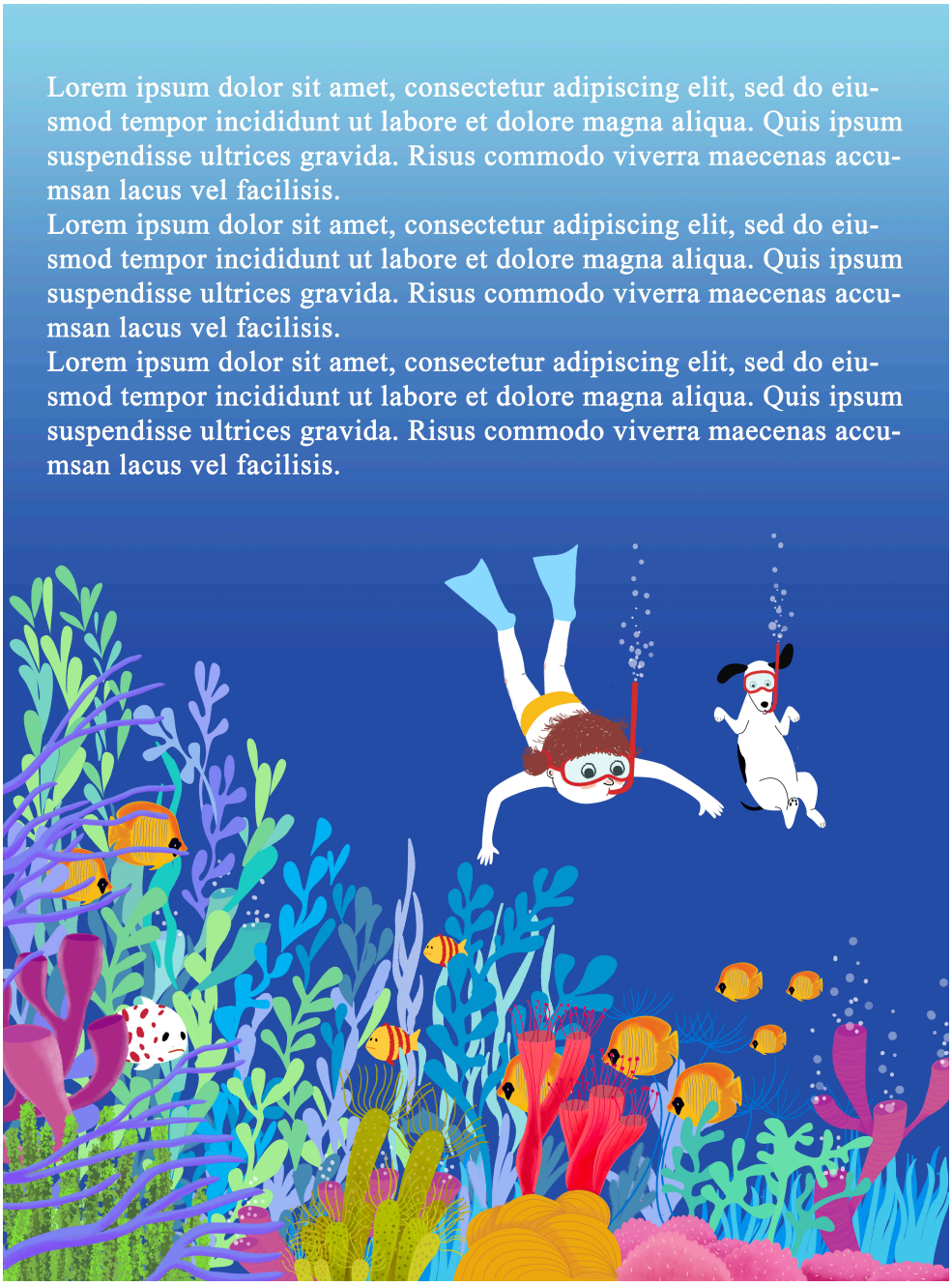

2025 - Summer adventures
prova di impaginazione con finto testo
Pubblicata su: unpublished

2025 - Summer adventures
layout test with fake text
Published on: unpublished

Angela Marchetti

2019 - nel Parco di Monza 2
Illustrazione realizzata per "Storie del Parco, racconti per il Festival del Parco di Monza"
Pubblicata su: pubblicata nel 2019 a cura di Novaluna e Vorrei

2019 - in Monza Park 2
Picture for "Storie del Parco, racconti per il Festival del Parco di Monza"
Published on: published in 2019 by Novaluna e Vorrei

Angela Marchetti

2024 - Adventures in Space

Pubblicata su: selfpromotion

2024 - Adventures in Space

Published on: selfpromotion

Angela Marchetti

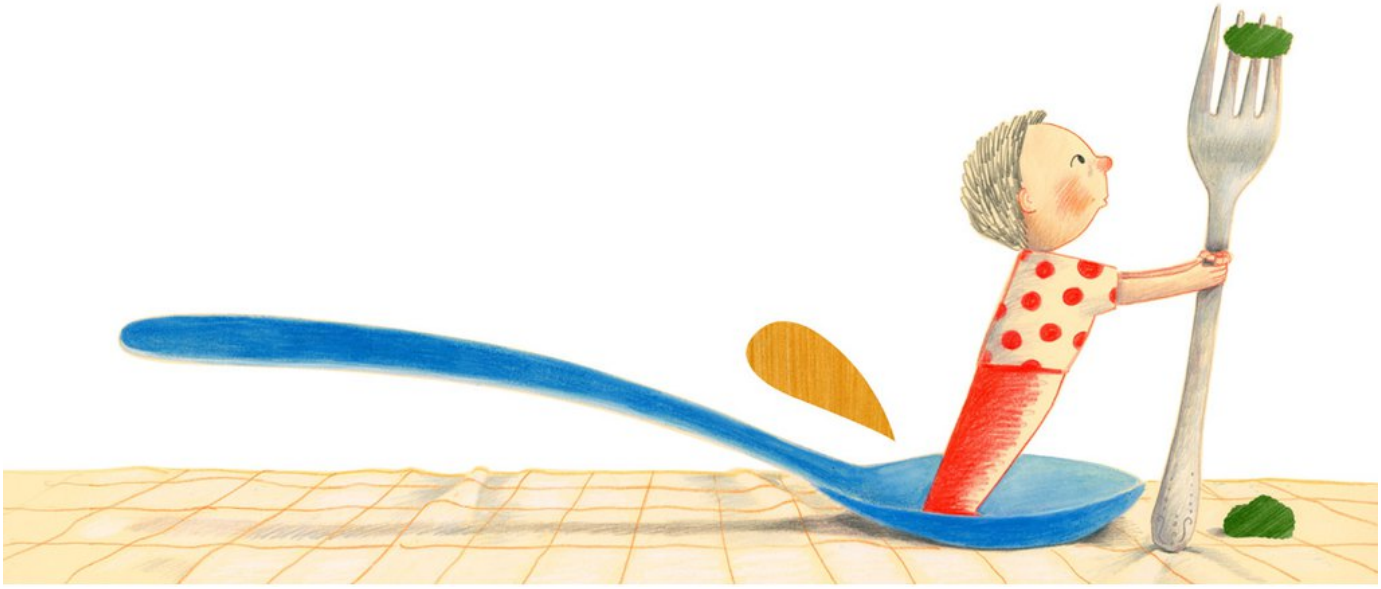

2017 - Piccolo Alberto
Illustrazione per il libro "Piccolo Alberto" scritto da Silvia Roncaglia
Pubblicata su: Edizioni TerraNuova

2017 - Piccolo Alberto
Picture for the book "Piccolo Alberto" written by Silvia Roncaglia
Published on: Edizioni TerraNuova

Angela Marchetti

2026 - La discesa

Pubblicata su: non pubblicata

2026 - The road down

Published on: unpublished

Angela Marchetti

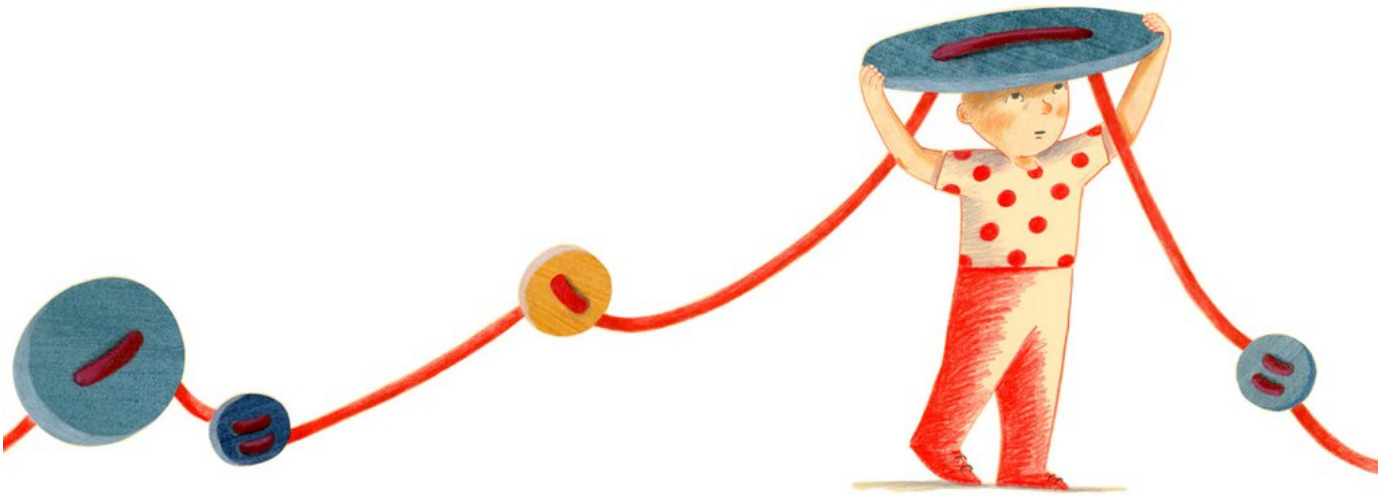

2017 - Piccolo Alberto e i bottoni
Illustrazione per il libro "Piccolo Alberto" scritto da Silvia Roncaglia
Pubblicata su: Edizioni TerraNuova

2017 - Piccolo Alberto e i bottoni
Picture for the book "Piccolo Alberto" written by Silvia Roncaglia
Published on: Edizioni TerraNuova

Angela Marchetti

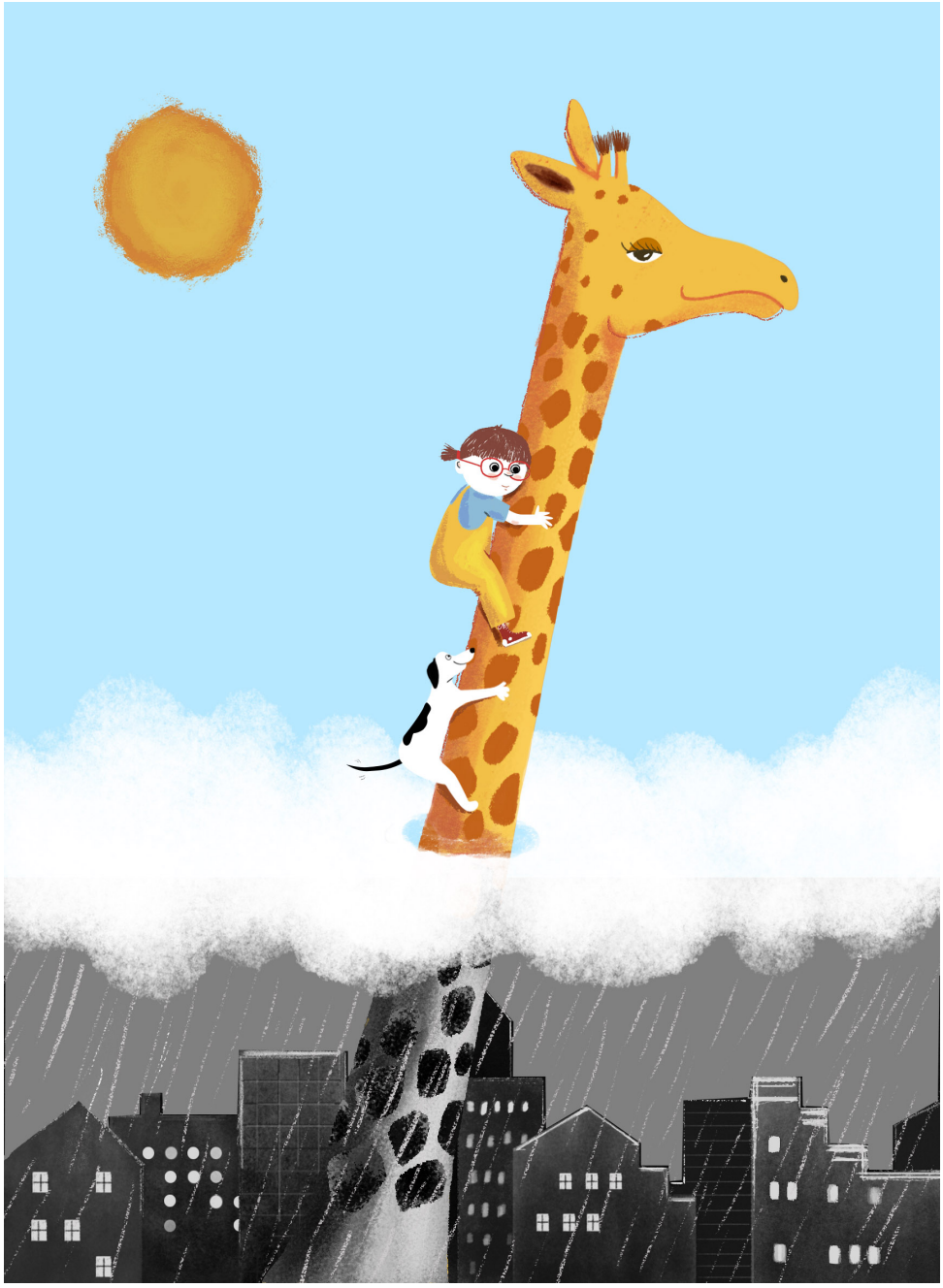

2026 - Giorno di pioggia

Pubblicata su: autopromozione

2026 - Rainy day

Published on: selfpromotion

Angela Marchetti

2017 - Piccolo Alberto e l'aranciata
Illustrazione per "Piccolo Alberto", albo illustrato scritto da Silvia Roncaglia
Pubblicata su: TerraNuova Edizioni

2017 - Piccolo Alberto e l'aranciata
Image for "Piccolo Alberto", a picture book written by Silvia Roncaglia
Published on: TerraNuova Edizioni

Angela Marchetti

2024 - Walk in the clouds

Pubblicata su: selfpromotion

2024 - Walk in the clouds

Published on: selfpromotion

Angela Marchetti

2017 - Ricottina
Illustrazione per "Quanti pasticci, Ricottina!" scritto da Roberta Mastruzzi
Pubblicata su: Einaudi Ragazzi, collana "Storie e Rime"

2017 - Ricottina
Picture for "Quanti pasticci Ricottina!" written by Roberta Mastruzzi
Published on: Einaudi Ragazzi, "Storie e Rime" series

Angela Marchetti

VEGETABLES!

2024 - Vegetables!

Pubblicata su: autopromozione

2024 - Vegetables!

Published on: selfpromotion

Angela Marchetti

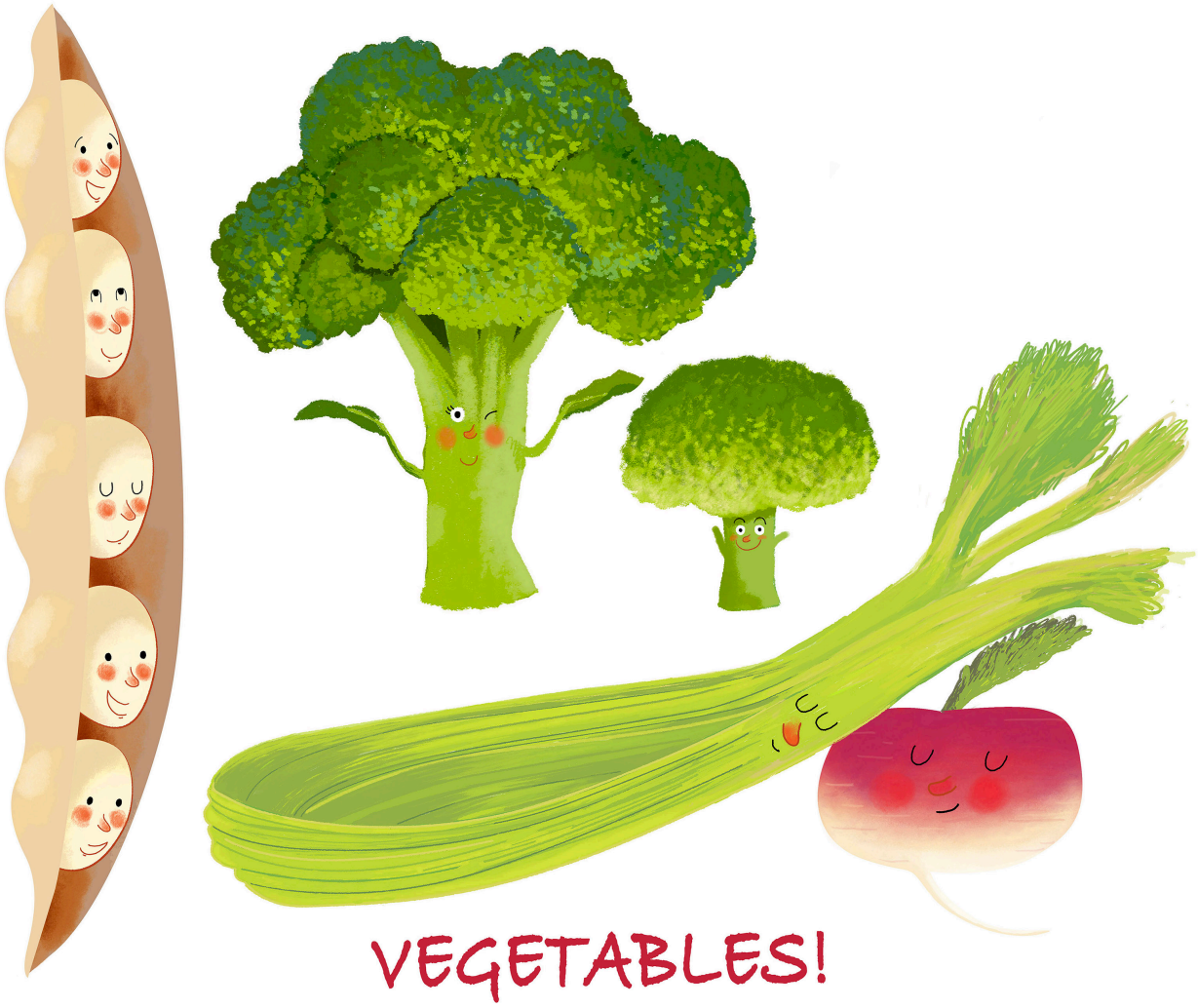

2024 - Vegetables!

Pubblicata su: autopromozione

2024 - Vegetables!

Published on: selfpromotion

Angela Marchetti

2017 - Ricottina
Alcune illustrazioni per "Quanti pasticci, Ricottina!" scritto da Roberta Mastruzzi
Pubblicata su: Einaudi Ragazzi - collana "Storie e rime"

2017 - Ricottina
Some pictures for "Quanti pasticci, Ricottina!" written by Roberta Mastruzzi
Published on: Einaudi Ragazzi - "Storie e rime" series

Angela Marchetti

2016 - 365 una storia al giorno
Illustrazioni per una raccolta di 365 racconti brevi, uno per ogni giorno dell'anno (scritti da Giuditta Campello)
Pubblicata su: Edizioni Einaudi Ragazzi

2016 - 365 una storia al giorno
Pictures for a collection of 365 short stories, one for each day of the year (written by Giuditta Campello)
Published on: Edizioni Einaudi Ragazzi

Angela Marchetti

2024 - Letters from the woods

Pubblicata su: autopromozione

2024 - Letters from the woods

Published on: selfpromotion

Angela Marchetti

2013 - Mamma orso
studio di personaggi
Pubblicata su: Annual 2014, Associazione Autori d'Immagini (Milano)

2013 - Mamma orso
study about some characters
Published on: Annual 2014, Associazione Autori d'Immagini (Milano)

Angela Marchetti

2025 - l'ape Ada
Libro di lettura per la scuola
Pubblicata su: autopromozione

2025 - Ada the bee
School reading book ------
Published on: selfpromotion

Angela Marchetti

2011 - The red umbrella
Multifunctional umbrella
Pubblicata su: Annual Illustratori 2011

2011 - The red umbrella
Multifunctional umbrella
Published on: Annual Illustratori 2011

Angela Marchetti

2025 - Nino
Libro di lettura per la scuola
Pubblicata su: ----------

2025 - Nino
school reading book --
Published on: ----------

Angela Marchetti

2011 - Winter
Picture inspired by a walk in a Park in winter season
Pubblicata su: autopromozione

2011 - Winter
Picture inspired by a walk in a Park in winter season
Published on: selfpromotion

Angela Marchetti

2024 - Intercultura
reading schoolbook --
Pubblicata su: ----------

2024 - Interculture
reading schoolbook --
Published on: ----------

Angela Marchetti

2011 - Merli d'inverno
illustrazione ispirata dai merli che vedo dalla finestra di casa
Pubblicata su: autopromozione

2011 - Merli d'inverno
Picture inspired by blackbirds that I see from my house's window
Published on: selfpromotion

Angela Marchetti

2024 - Boat adventures
Illustration for the 2025 calendar of the association
"la Collina dei Conigli" (month of June)

Pubblicata su: -----

2024 - Boat adventures
Illustration for the 2025 calendar of the association
"la Collina dei Conigli" (month of June)
Published on: -----

Angela Marchetti

2012 - Bla, bla, bla, bla
illustrazione per la copertina del mensile "Amemì piace leggere"
Pubblicata su: Mondadori

2012 - Bla, bla, bla, bla
Illustration for the cover of the newspaper "Amemì piace leggere"
Published on: Mondadori

Angela Marchetti

2024 - Untitled
black and white coloring test of a new character
Pubblicata su: autopromozione

2024 - Untitled
black and white coloring test of a new character
Published on: selfpromotion

Angela Marchetti

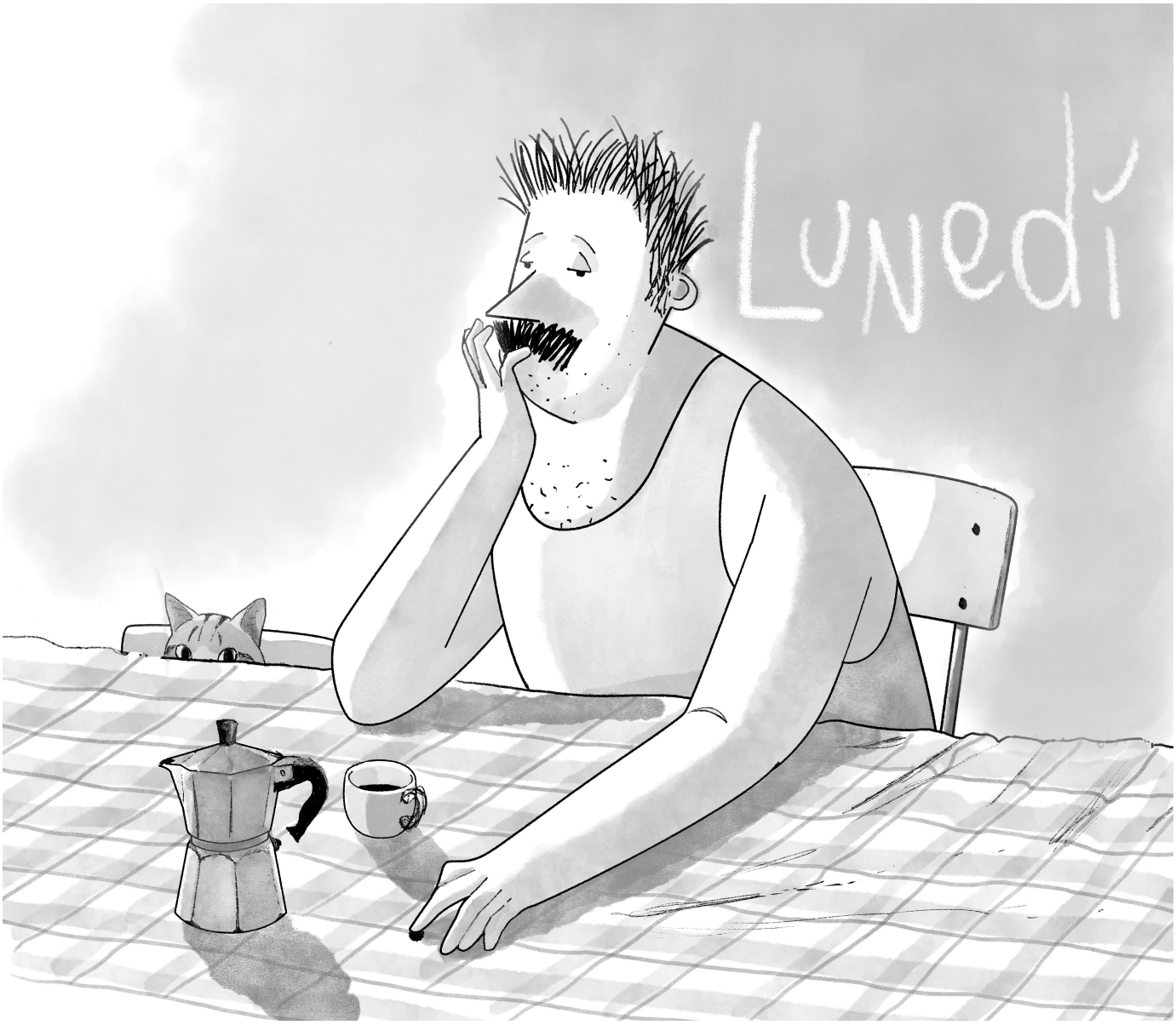

2024 - Lunedì

Pubblicata su: selfpromotion

2024 - Monday

Published on: selfpromotion

Angela Marchetti

2024 - A new friend
school reading book
Pubblicata su: -----

2024 - A new friend
school reading book
Published on: -----

Angela Marchetti

2013 - The wolf and the lamb
Picture for school book
Pubblicata su: pubblicato

2013 - The wolf and the lamb
Picture for school book
Published on: published

Angela Marchetti

2013 - The raven and the fox
Picture for school book
Pubblicata su: Pubblicato

2013 - The raven and the fox
Picture for school book
Published on: Published

Angela Marchetti

2024 - Objects
Objects for school children book
Pubblicata su: selfpromotion

2024 - Objects
Objects for school children book
Published on: selfpromotion