Anna Sutor

Illustratrice

Architetto e illustratrice. Dopo un Master all'Architecural Association di Londra lavora come architetto prima per Rem Koolhaas, a Rotterdam, poi per Norman Foster, a Londra.

Nel 2001 si trasferisce a Milano dove attualmente vive e lavora dedicandosi, parallelamente all' illustrazione e a progetti di architettura.

I suoi disegni compaiono su giornali riviste libri e dischi in Europa Brasile e America.
Nel dicembre 2012 ha ricevuto il Creative Quarterly award scelta tra i venti migliori illustratori dell'anno.

Illustrator

Anna Sutor is an architect and an illustrator. After a Master at the Architectural Association, in London, she worked as an architect first for Rem Koolhaas, in Rotterdam, then for Norman Foster, in London.

In 2001 she moved to Milan, where she currently lives and works between architecture, illustration and film making.
Her drawings have been published on newspapers, magazines, books, records, advertisements in Europe, America and Brazil.

She received the Creative Quarterly award in december 2012 being selected as one of the best twenty illustrators of the year.

http://www.annasutor.com/
https://www.theispot.com/artist/asutor
https://www.behance.net/search?content=projects&sort=comments&time=week&search=anna%20sutor
https://www.facebook.com/annasutor30
http://www.linkedin.com/profile/edit?locale=en_us&goback=%2enmp_*1_*1_*1_*1_*1_*1&trk=spm_pic
http://www.autoridimmagini.it/soci/84/sutor-anna/
Facebook ID: https://www.facebook.com/annasutor30
Twitter ID: SutorAnna
LinkedIn ID: https://www.linkedin.com/in/anna-sutor-59493739/

http://www.annasutor.com/
https://www.theispot.com/artist/asutor
https://www.behance.net/search?content=projects&sort=comments&time=week&search=anna%20sutor
https://www.facebook.com/annasutor30
http://www.linkedin.com/profile/edit?locale=en_us&goback=%2enmp_*1_*1_*1_*1_*1_*1&trk=spm_pic
http://www.autoridimmagini.it/soci/84/sutor-anna/
Facebook ID: https://www.facebook.com/annasutor30
Twitter ID: SutorAnna

Anna Sutor

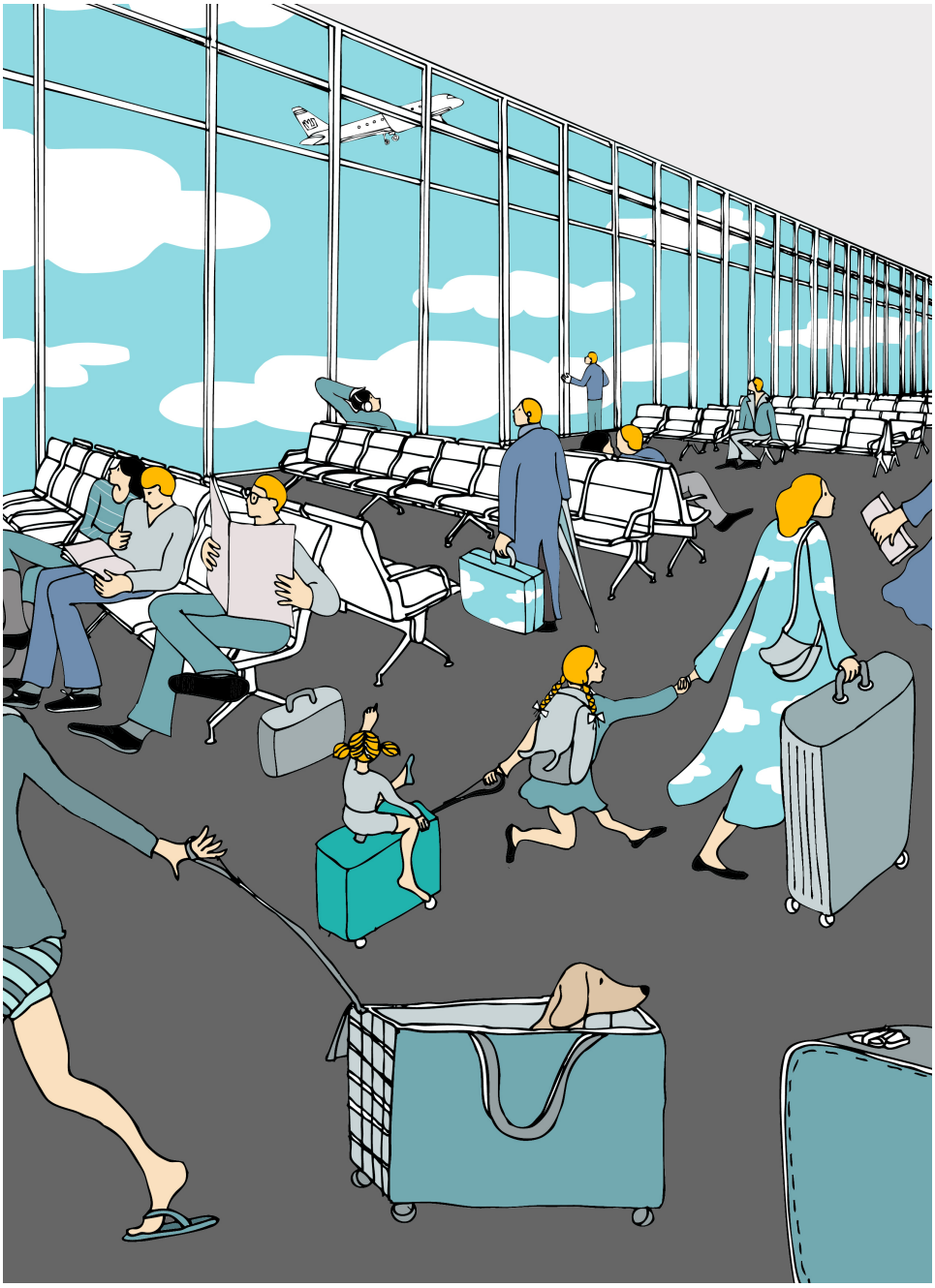

2015 - Partenza
#illustration #editorial #travel #architecture #milan #hotel #line #drawing #woman #skylight #nonplace#romantic #art #linear #design #surreal #story #airport
Pubblicata su: series of illustrations made for Poltrona Frau Contract division – advertisement

2015 - Departure
serie di illustrazioni eseguite per Poltrona Frau Contract division – pubblicità
Published on: magazine

Anna Sutor

1980 - Baciami
#illustration #editorial #travel #architecture #milan #hotel #line #drawing #woman #skylight #moonlight #romantic #art #linear #design #surreal #story #room
Pubblicata su: series of illustrations made for Poltrona Frau Contract division – advertisement

1980 - Kiss me
serie di illustrazioni eseguite per Poltrona Frau Contract division – pubblicità

Published on: magazine

Anna Sutor

2015 - Silenzio
atmosfera notturna, incontro, concerto, silenzio
Pubblicata su: series of illustrations made for
Poltrona Frau Contract division - advertisement

2015 - Silence
serie di illustrazioni eseguite per Poltrona Frau
Contract division – pubblicità
Published on: magazine

Anna Sutor

2015 - Boutique
#illustration #editorial #travel #architecture #milan #hotel #line #drawing #woman #skylight #moonlight #romantic #art #linear #design #dogs #story #shop
Pubblicata su: series of illustrations made for Poltrona Frau Contract division – advertisement

2015 - Boutique
serie di illustrazioni eseguite per Poltrona Frau Contract division – pubblicità
Published on: magazine

Anna Sutor

2015 - ALL FOR ONE
#illustration #editorial #travel #architecture #newyork #ny #line #drawing #woman #skylight #moonlight #romantic #art #linear #design #surreal #family

2015 - ALL FOR ONE
Famiglia di sei: tutti per uno
Published on: Famiglia di sei: tutti per uno

Pubblicata su: Family of six

Anna Sutor

2016 - famiglia
commissione privata milano 2016
Pubblicata su: private commission

2016 - family
commissione privata milano 2016
Published on: private collection, Milan

Anna Sutor

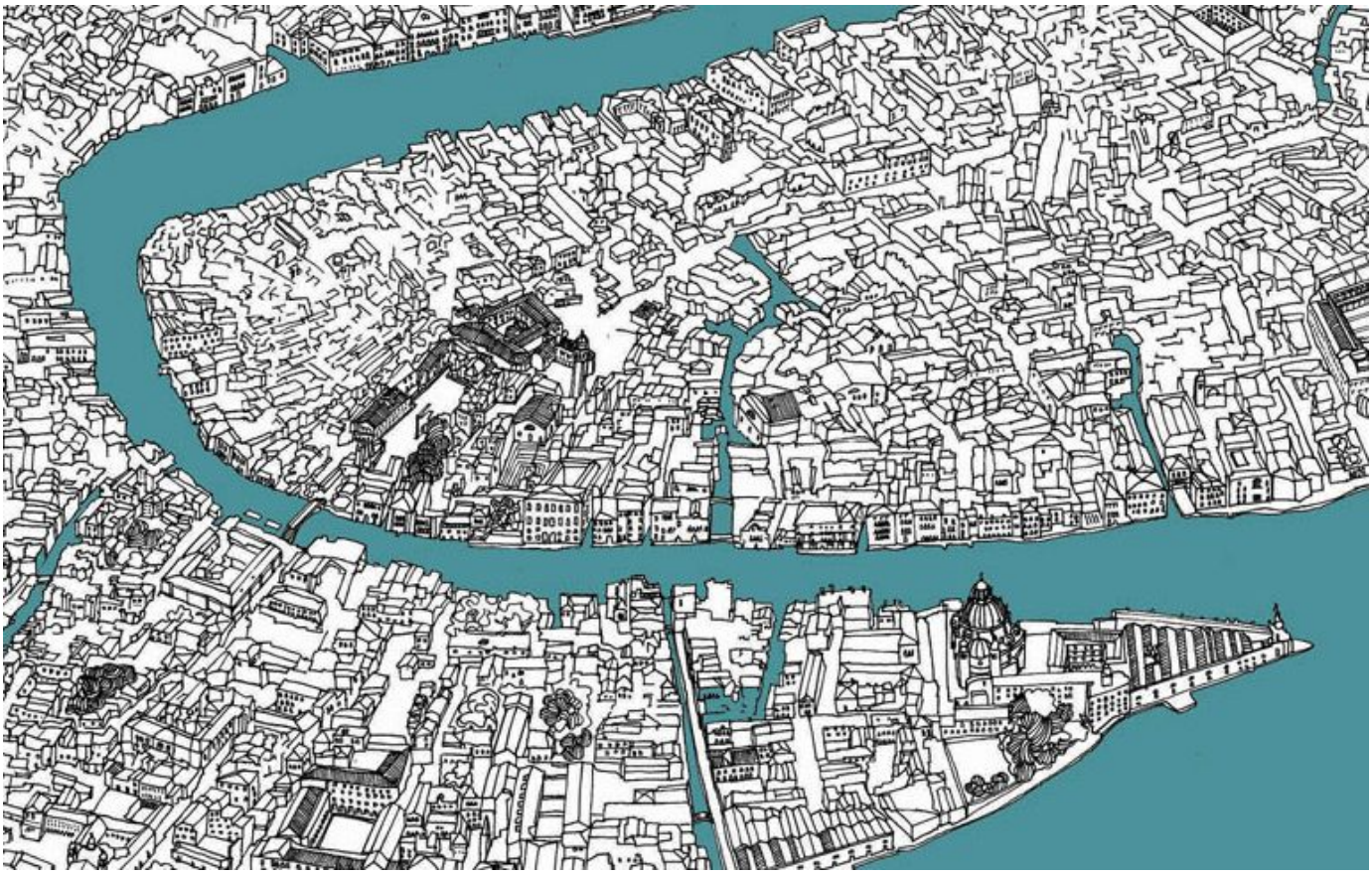

2009 - venice
venezia, prospettiva a volo d'uccello della città
Pubblicata su: Ventiquattro Magazine (Il Sole 24 Ore)

2009 - venice
venice, bird's view of the city of venice
Published on: Ventiquattro Magazine (Il Sole 24 Ore)

Anna Sutor

2005 - simple cooking
semplice o complicato? semplice o complicato?
semplice o complicato?
Pubblicata su: DE Sanpellegrino

2005 - simple cooking
french or japanese? french or japanese?french or japanese? french or japanese?french or japanese?french or japanese? French or japanese?
Published on: DE Sanpellegrino

Anna Sutor

2016 - The power of drawing
Amnesty International competition
Pubblicata su: Amnesty International competition

2016 - The power of drawing
Amnesty International competition
Published on: Amnesty International competition

Anna Sutor

2005 - chef
filosofia per mangiare, filosofia per mangiare, filosofia per mangiare, filosofia per mangiare, filosofia per mangiare,
Pubblicata su: autopromozione

2005 - chef
cooking philosphy, cooking philosphy,cooking philosphy,cooking philosphy,cooking philosphy,cooking philosphy,
Published on: DE, Sanpellegrino

Anna Sutor

2012 - departed
Immagine selezionata per il concorso 'Le metamorfosi del Viaggiatore' ed esposta a Palazzo delle Stelline, Milano (Novembre 2012)
Pubblicata su: Catalogo mostra 'Le metamorfosi del viaggiatore'

2012 - departed
This drawing was selected for the Exhibition 'Le metamorfosi del Viaggiatore' which was on at Palazzo delle Stelline, Milano in Novembre 2012
Published on: Exhibition Catalogue 'Le metamorfosi del viaggiatore'

Anna Sutor

2010 - paparazzi
Paparazzi, 'La città fragile' exhibition, Triennale Milano
Pubblicata su: Catalogo della mostra 'La città fragile', Triennale Milano, 2010

2010 - paparazzi
Paparazzi, 'La città fragile' exhibition, Triennale Milano
Published on: 'The fragile city', exhibition, Triennale Milano, 2010

Anna Sutor

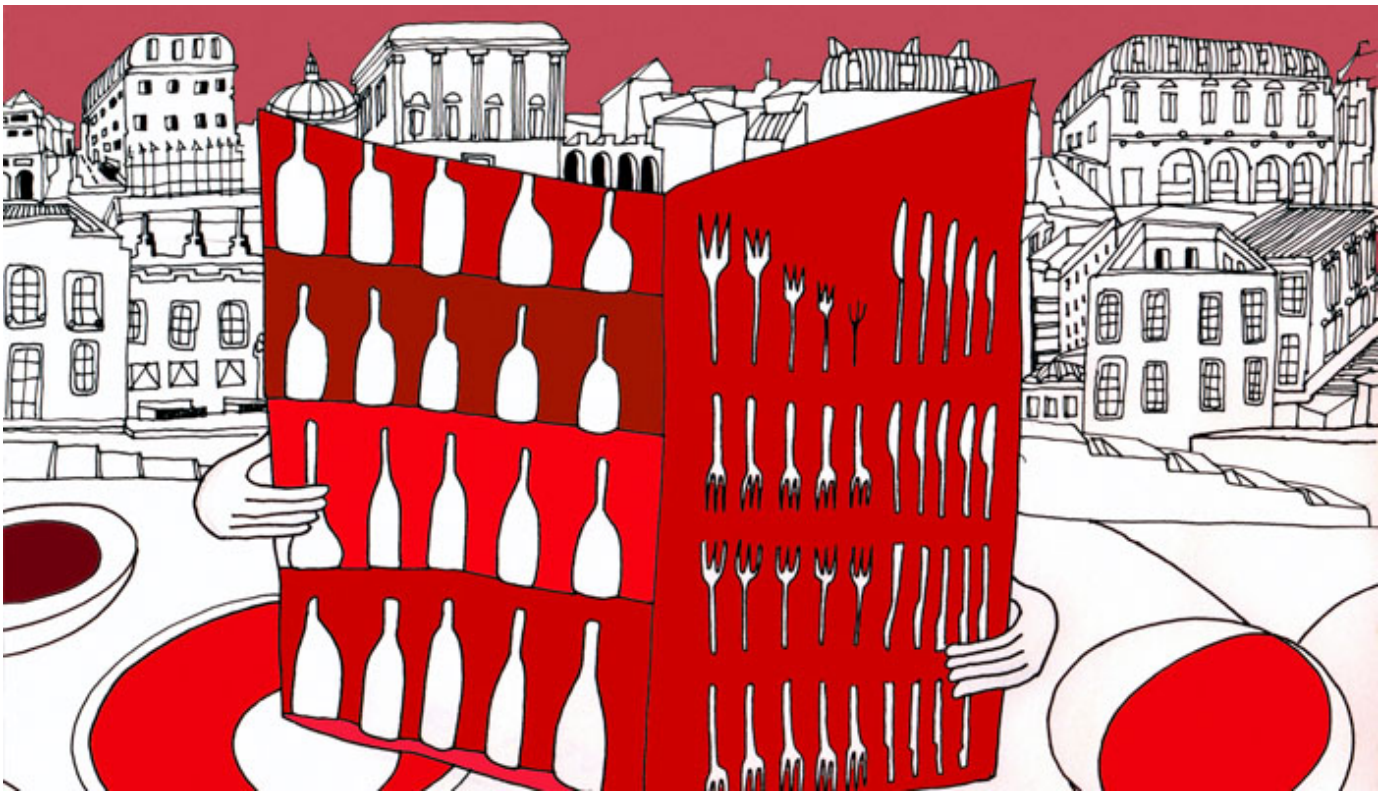

2006 - paris
leggere parigi, leggere parigi, leggere parigi, leggere parigi, leggere parigi, leggere parigi, leggere parigi, leggere parigi,
Pubblicata su: Ventiquattro magazine, Il Sole 24 ore

2006 - paris
reading paris, reading paris,reading paris,reading paris,reading paris,reading paris,reading paris,reading paris,reading paris,
Published on: Ventiquattro magazine, Il Sole 24 ore

Anna Sutor

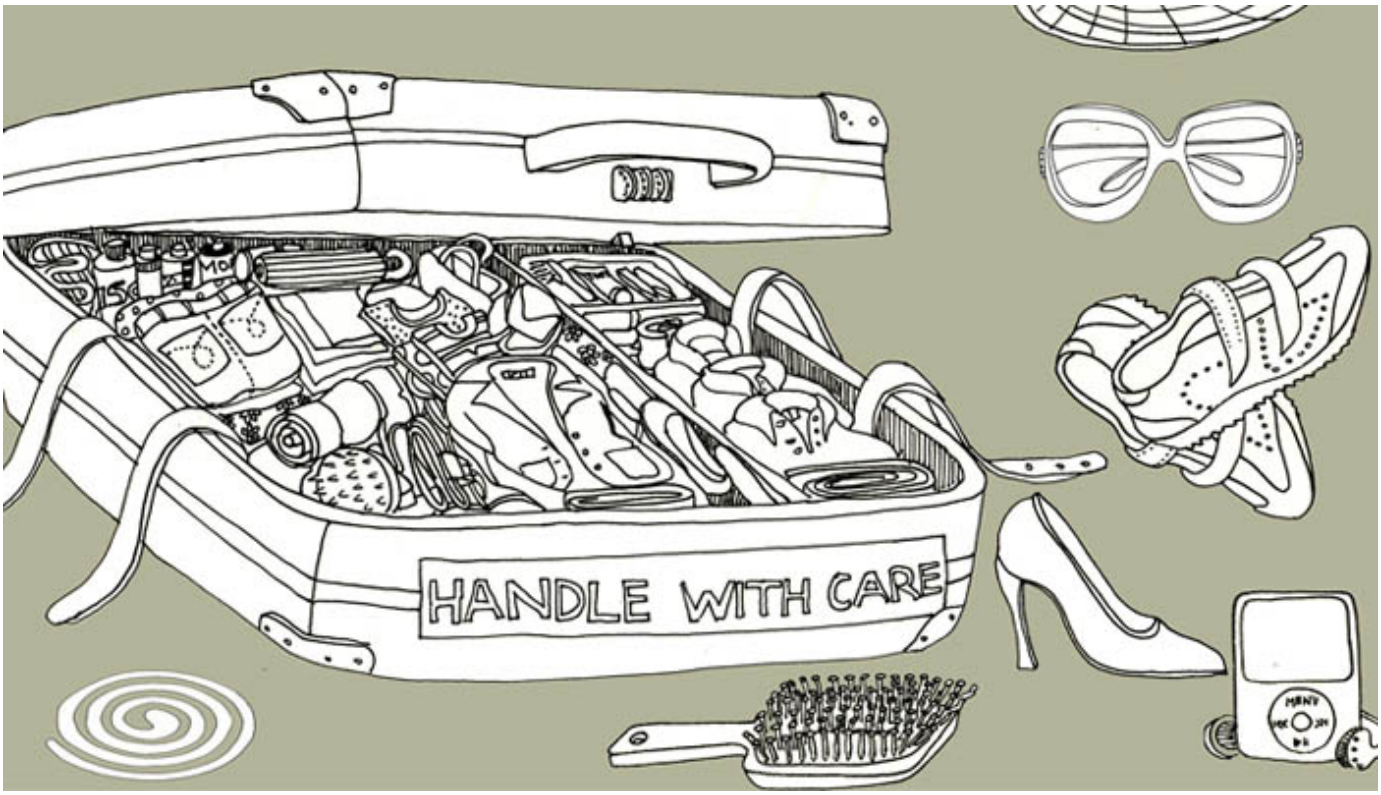

2008 - she's travelling
manca qualcosa? manca qualcosa?manca qualcosa?manca qualcosa?manca qualcosa?manca qualcosa?
Pubblicata su: autopromozione

2008 - she's travelling
packing for women, packing for women, packing for women, packing for women, packing for women, packing for women,
Published on: self promotion

Anna Sutor

2005 - warming
Illustrazione di un articolo uscito sulla rivista 'Dining Experience' (Sanpellegrino)
Pubblicata su: DE (Dining Experience) Sanpellegrino

2005 - warming
Illustration of an article on the review 'Dining Experience' (Sanpellegrino)
Published on: DE (Dining Experience) Sanpellegrino

Anna Sutor

2012 - arrival
Immagine selezionata per il concorso 'Le metamorfosi del Viaggiatore' ed esposta a Palazzo delle Stelline, Milano (Novembre 2012)
Pubblicata su: Catalogo mostra 'Le metamorfosi del Viaggiatore'

2012 - arrival
This drawing was selected for the Exhibition 'Le metamorfosi del Viaggiatore' which was on at Palazzo delle Stelline, Milano in November 2012

Published on: Catalogue of the exhibition 'Le metamorfosi del Viaggiatore'

Anna Sutor

2012 - back home
Immagine selezionata per il concorso 'Le metamorfosi del Viaggiatore' ed esposta a Palazzo delle Stelline, Milano (Novembre 2012)
Pubblicata su: Catalogo mostra 'Le metamorfosi del viaggiatore'

2012 - back home
This drawing was selected for the Exhibition 'Le metamorfosi del Viaggiatore' which was on at Palazzo delle Stelline, Milano in November 2012

Published on: Exhibition Catalogue 'Le metamorfosi del viaggiatore'

Anna Sutor

2012 - idea
Disegno realizzato su commissione privata, parte di una trilogia sul tema della famiglia
Pubblicata su: inedita

2012 - idea
Part of a commissioned three-drawing-set on the idea of Family
Published on: not published

Anna Sutor

2012 - natura
Disegno realizzato su commissione privata, parte di una trilogia sul tema della famiglia
Pubblicata su: inedita

2012 - natura
Part of a commissioned three-drawing-set on the idea of Family
Published on: not published

Anna Sutor

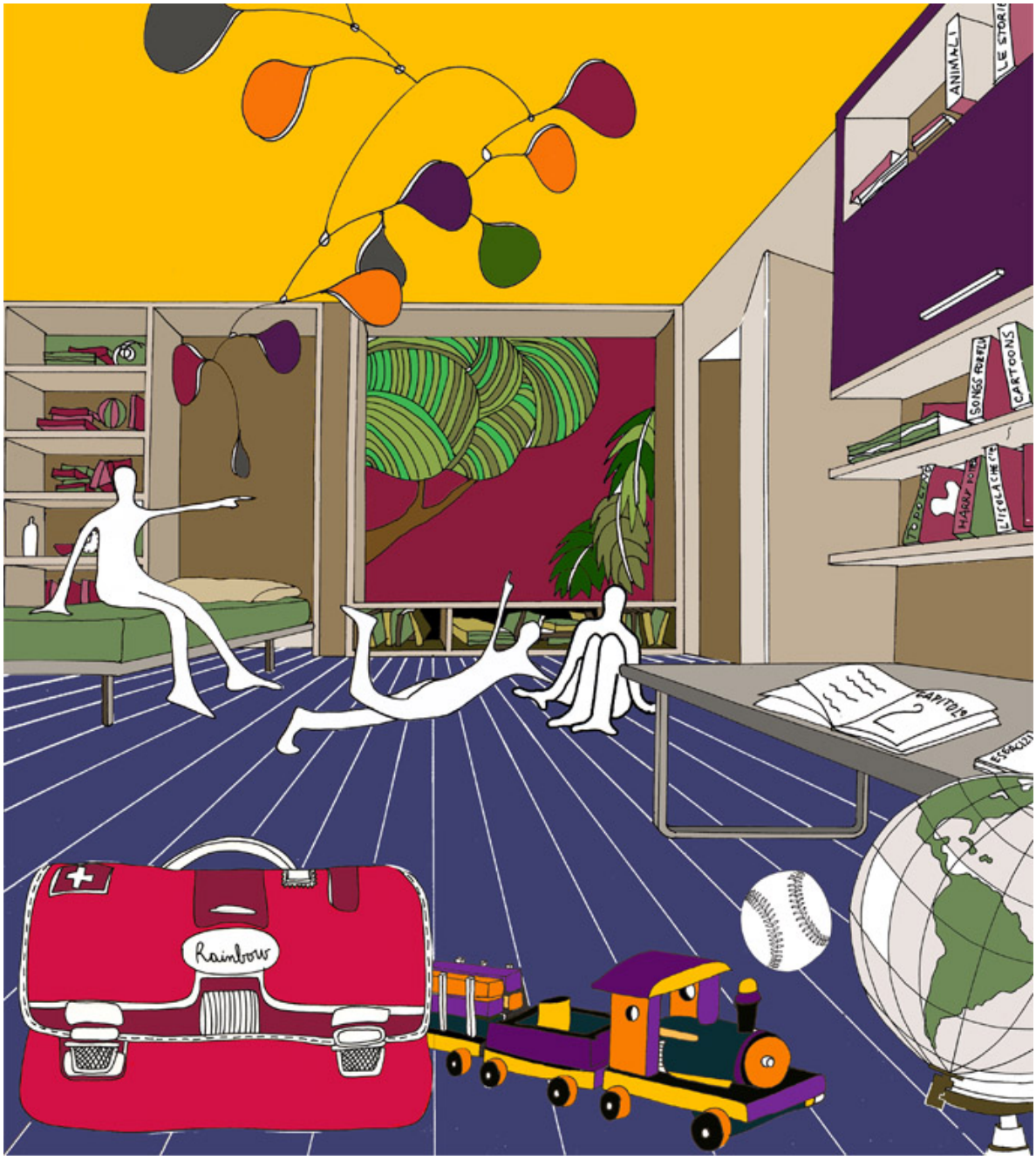

2010 - Clei Young
Cover Catalogo Clei Mobili - 2010
Pubblicata su: Cover Catalogo Clei Mobili - 2010

2010 - Clei Young
Cover Catalogue Clei Furniture - 2010
Published on: Cover Catalogue Clei Furniture - 2010

Anna Sutor

2010 - Clei Living
Cover Catalogo Clei Mobili - 2010

Pubblicata su: Cover Catalogo Clei Mobili - 2010

2010 - Clei Living
Cover Catalogue Clei Furniture - 2010
Published on: Cover Catalogue Clei Furniture - 2010

Anna Sutor

2010 - Sciopero
Disegno esposto alla mostra 'La città Fragile'
Triennale di Milano, 2010
Pubblicata su: Catalogo Mostra 'La città Fragile'

2010 - Sciopero
Painting exhibited at the exhibition 'La città Fragile'
Triennale Museum, Milaano 2010
Published on: Catalogue of the Exhibition 'La città Fragile'

Anna Sutor

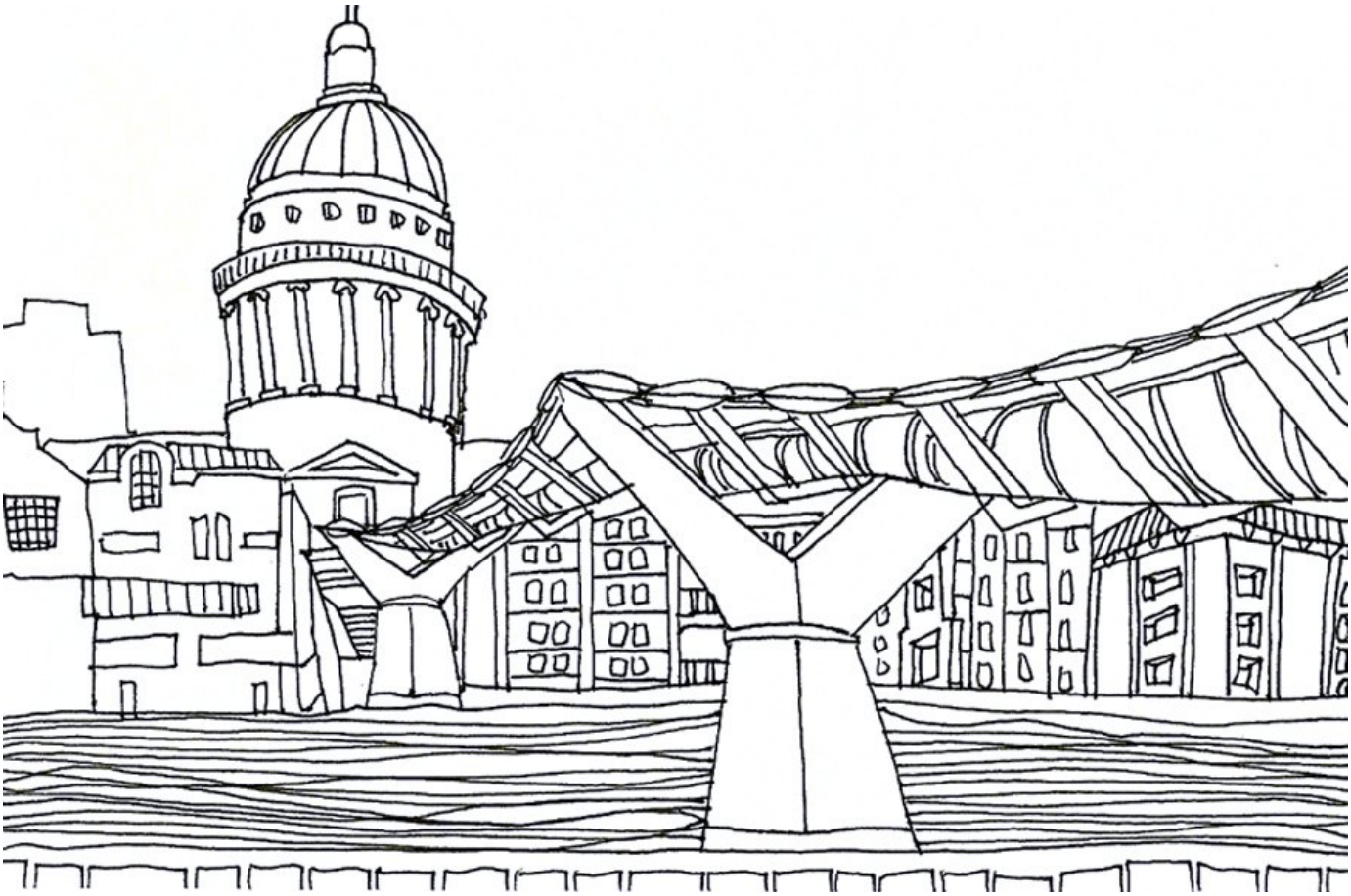

2005 - london
'Edizioni Il girasole', tiratura limitata, Milano 2005
Illustrazione in Mostra alla Libreria Bocca di Milano
Pubblicata su: 'Edizioni Il girasole', tiratura limitata, Milano 2005

2005 - london
'Edizioni Il girasole', tiratura limitata, Milano 2005

Published on: Published by 'Il Girasole' Milano 2005

Anna Sutor

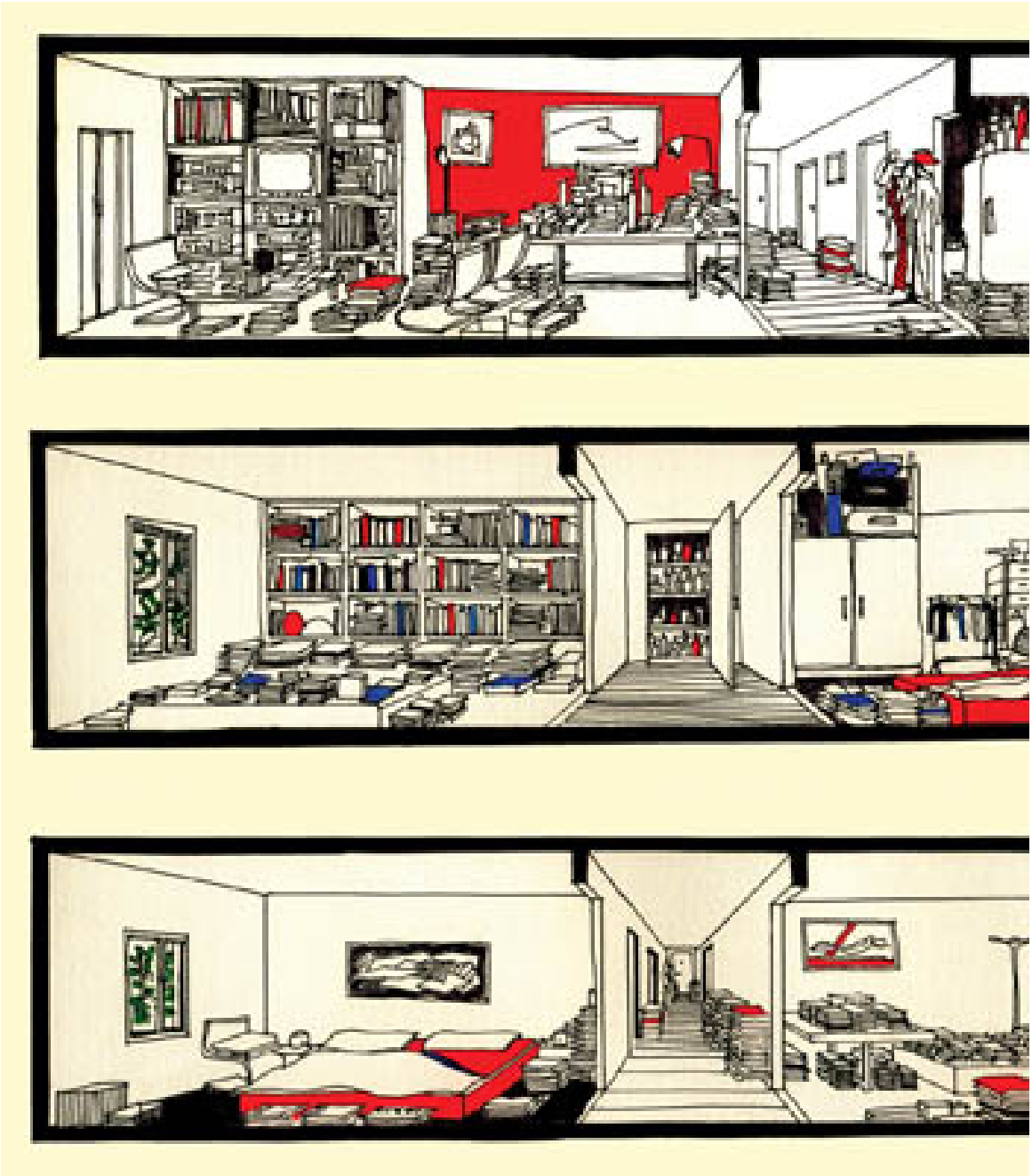

2004 - intellectual
al mio ragazzo piace leggere, al mio ragazzo piace leggere,al mio ragazzo piace leggere,al mio ragazzo piace leggere,
Pubblicata su: Case da Abitare, 2007

2004 - intellectual
my boyfriend is an intellectual, my boyfriend is an intellectual, my boyfriend is an intellectual, my boyfriend is an intellectual,
Published on: Case da Abitare, 2007

Anna Sutor

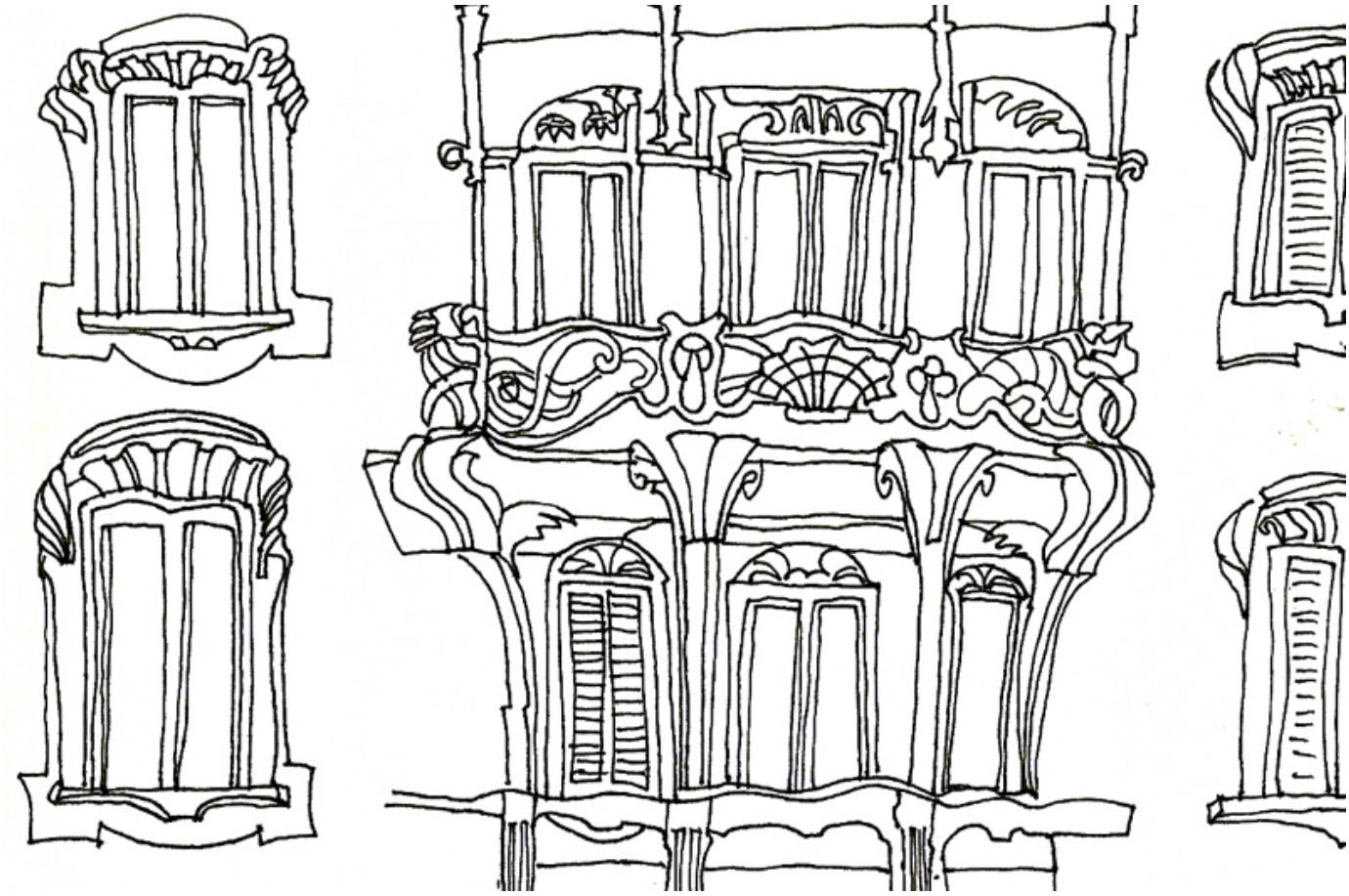

2004 - milano liberty
lustrazione pubblicata da 'Edizioni Il girasole'
Milano 2005

Pubblicata su: lustrazione pubblicata da 'Edizioni Il girasole'
Milano 2005

2004 - milano liberty
lustrazione pubblicata da 'Edizioni Il girasole'
Milano 2005

Published on: lustrazione pubblicata da 'Edizioni Il girasole'
Milano 2005

Anna Sutor

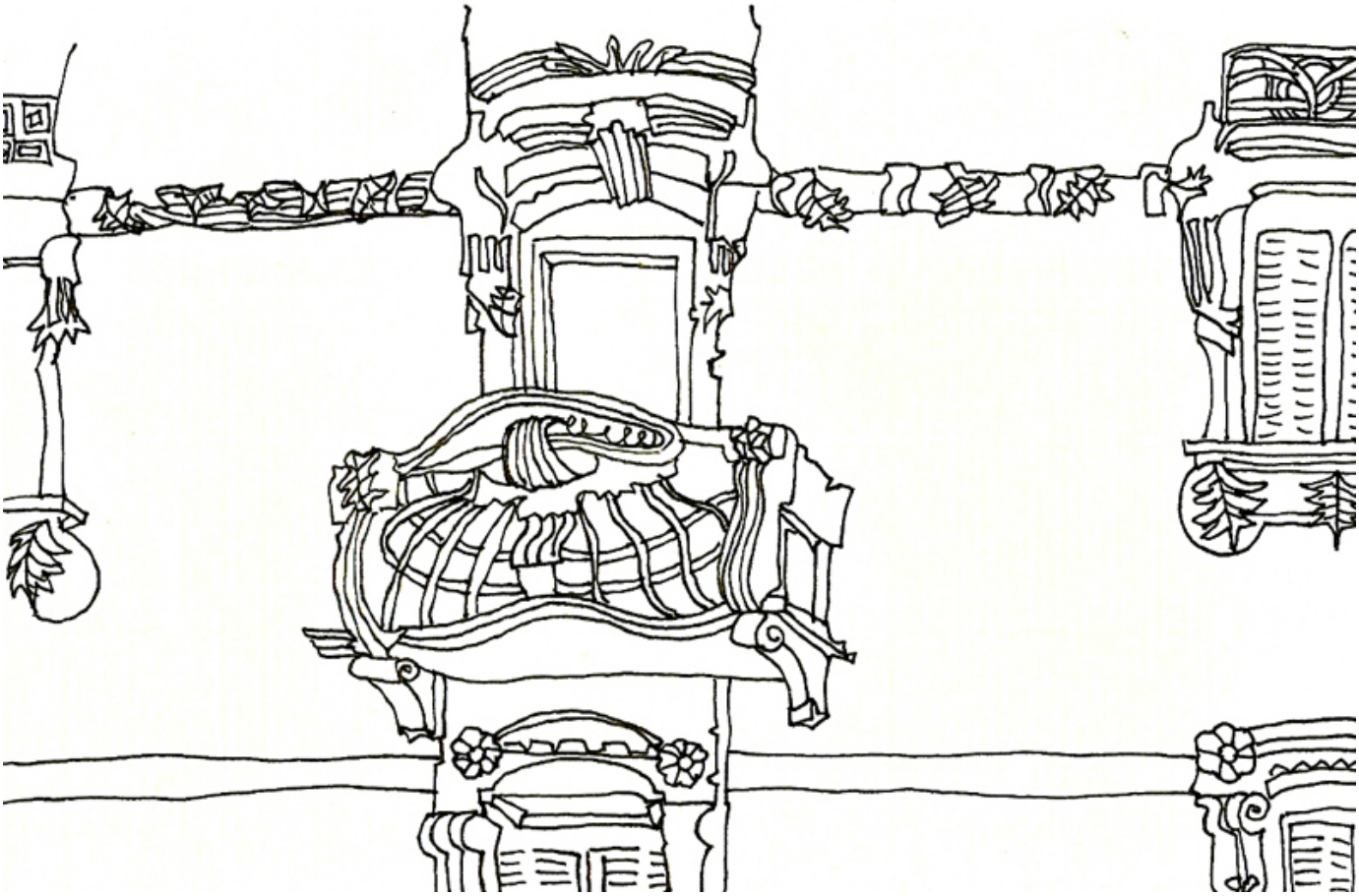

2004 - liberty
lustrazione pubblicata da 'Edizioni Il girasole'
Milano 2005

Pubblicata su: lustrazione pubblicata da 'Edizioni Il girasole'
Milano 2005

2004 - liberty
lustrazione pubblicata da 'Edizioni Il girasole'
Milano 2005

Published on: lustrazione pubblicata da 'Edizioni Il girasole'
Milano 2005