Claudia Venturini

Illustratrice

Vive e lavora a Ferrara.
Dal 1987 al 2003 lavora presso un'agenzia pubblicitaria della sua città come illustratrice e grafica, spaziando in vari settori merceologici e culturali curando il lavoro dalla progettazione alla realizzazione. Dal 2004 è freelance e si occupa di editoria per ragazzi e pubblicità.
Concorsi: Mostra degli Illustratori della Fiera del libro per ragazzi di Bologna 1994, Annual Associazione Illustratori "Illustratori italiani" 2006, 2007, 2008, 2009.

Pubblicazioni: Anicia Editore . Bompiani . Child's Play . De Agostini . Editions Philomèle . Editrice La Scuola . Evans Brothers . Fabbri Editori . Fizzbomb books . Gribaudo . Hachette, Franklin Watts . Highlights . Miles Kelly . Oxford University Press . Paramica Edizioni . Pearson Education Limited . Pearson Italia . QEB Publishing . TickTock . Heinemann . Mondadori Education . Houghton Mifflin Harcourt . De Agostini Scuola . Fabbri Education . Raffaello Scuola . Consorzio Parmigiano Reggiano . Palumbo Editore . Tigros S.p.A.. Gaia Edizioni .

https://claudiaventurini.blogspot.com/
https://autoridimmagini.it/soci/claudia-venturini/

https://claudiaventurini.blogspot.com/
https://autoridimmagini.it/soci/claudia-venturini/

Illustrator

She lives and works in Ferrara.
From 1987 to 2003 she worked for an advertising agency in her city as an illustrator and graphic designer. Her worked ranged from various merchandising to the cultural sectors. She has been a freelance illustrator since 2004. She works on Children‘s books and advertising.
Competitions: Bologna Children’s Book fair - Illustrator’s exhibition 1994, Annual Italian Illustrators Association 2006, 2007, 2008, 2009.

Publications: Anicia Editore . Bompiani . Child's Play . De Agostini . Editions Philomèle . Editrice La Scuola . Evans Brothers . Fabbri Editori . Fizzbomb books . Gribaudo . Hachette, Franklin Watts . Highlights . Miles Kelly . Oxford University Press . Paramica Edizioni . Pearson Education Limited . Pearson Italia . QEB Publishing . TickTock . Heinemann . Mondadori Education . Houghton Mifflin Harcourt . De Agostini Scuola . Fabbri Education . Raffaello Scuola . Consorzio Parmigiano Reggiano . Palumbo Editore . Tigros S.p.A.. Gaia Edizioni .

Claudia Venturini

2022 - Acqua alpina

Pubblicata su: Palumbo Editore - Scuola secondaria di primo grado -
"Acqua alpina" poesia di Antonia Pozzi.

2022 - Alpine water

Published on: Palumbo Editore - Middle school - "Acqua alpina" poem by Antonia Pozzi.

Claudia Venturini

2022 - L'alligatore si è svegliato!

Pubblicata su: Palumbo Editore - Scuola secondaria di primo grado

2022 - The alligator woke up!

Published on: Palumbo Editore - Middle school

Claudia Venturini

2022 - "...ma come hai fatto?!?"

Pubblicata su: Palumbo Editore - Scuola secondaria di primo grado

2022 - "...How did you do it?!?"

Published on: Palumbo Editore - Middle school

Claudia Venturini

2019 - Perchè scrivo

Pubblicata su: Palumbo Editore - Scuola secondaria di primo grado - "Perchè scrivo" - Italo Calvino

2019 - About writing

Published on: Palumbo Editore - Middle school - "Why I write" - Italo Calvino

Claudia Venturini

2019 - Non comunichiamo più

Pubblicata su: Antologia scuola secondaria di primo grado - Palumbo Editore

2019 - We no longer communicate

Published on: Anthology for middle school - Palumbo Editore

Claudia Venturini

2022 - Ops!!!

Pubblicata su: Palumbo Editore - Scuola secondaria di primo grado

2022 - Ops!!!

Published on: Palumbo Editore - Middle school

Claudia Venturini

2021 - Scegliere

Pubblicata su: Antologia scuola secondaria di primo grado - Palumbo Editore

2021 - Choosing

Published on: Anthology for middle school - Palumbo Editore

Claudia Venturini

2021 - Rifletti...

Pubblicata su: Scuola secondaria di primo grado - Palumbo Editore

2021 - Reflect...

Published on: Middle school - Palumbo Editore

Claudia Venturini

2022 - Zia Chinwe

Pubblicata su: Palumbo Editore - Scuola secondaria di primo grado

2022 - Aunt Chinwe

Published on: Palumbo Editore - Middle school

Claudia Venturini

2022 - Kit e Jim

Pubblicata su: Palumbo Editore - Scuola secondaria di primo grado

2022 - Kit and Jim

Published on: Palumbo Editore - Middle school

Claudia Venturini

2022 - Cucina Cinese

Pubblicata su: Antologia scuola secondaria di primo grado - Palumbo Editore

2022 - Chinese cooking

Published on: Anthology for middle school - Palumbo Editore

Claudia Venturini

2019 - Rachele e Taisir

Pubblicata su: Rachele e Taisir da "A piedi nudi, a cuore aperto" di P. Zannoner - Antologia Scuola primaria per Palumbo Editore -

2019 - Rachele and Taisir

Published on: Rachele e Taisir from "A piedi nudi, a cuore aperto" by P. Zannoner - Primary school - Palumbo Editore

Claudia Venturini

2022 - Mahatma Gandhi

Pubblicata su: Palumbo Editore - Scuola secondaria di primo grado

2022 - Mahatma Gandhi

Published on: Palumbo Editore - Middle school

Claudia Venturini

1980 - 1870 - Due amici

Pubblicata su: Palumbo Editore - Scuola secondaria di primo grado - Maupassant

1980 - 1870 - Two Friends

Published on: Palumbo Editore - Middle school - Maupassant

Claudia Venturini

2021 - Romanticismo

Pubblicata su: Palumbo Editore - Scuola secondaria di primo grado

2021 - Romanticism

Published on: Palumbo Editore - Middle school

Claudia Venturini

MACCHIAVELLI

CARONTE (Divina Commedia - Dante Alighieri)

2022 - Macchiavelli - Dante

Pubblicata su: Palumbo Editore - Scuola secondaria di primo grado

2022 - Macchiavelli - Dante

Published on: Palumbo Editore - Middle school

Claudia Venturini

LUDOVICO ARIOSTO

LEONARDO DA VINCI

2022 - Leonardo - Ariosto

Pubblicata su: Palumbo Editore - Scuola secondaria di primo grado

2022 - Leonardo - Ariosto

Published on: Palumbo Editore - Middle school

Claudia Venturini

2022 - Crociate

Pubblicata su: Goffredo di Buglione - Antologia scuola secondaria di primo grado - Palumbo Editore

2022 - Crusades

Published on: Goffredo di Buglione - Anthology for middle school - Palumbo Editore

Claudia Venturini

2021 - Clorinda

Pubblicata su: Palumbo Editore - Scuola secondaria di primo grado - Torquato Tasso

2021 - Clorinda

Published on: Palumbo Editore - Middle school - Torquato Tasso

Claudia Venturini

2021 - Dante

Pubblicata su: Palumbo Editore - Scuola secondaria di primo grado

2021 - Dante

Published on: Palumbo Editore - Middle school

Claudia Venturini

2021 - il Fantasma di Canterville

Pubblicata su: Oscar Wilde - Antologia scuola secondaria di primo grado - Palumbo Editore

2021 - The Canterville Ghost

Published on: Oscar Wilde - Anthology for middle school - Palumbo Editore

Claudia Venturini

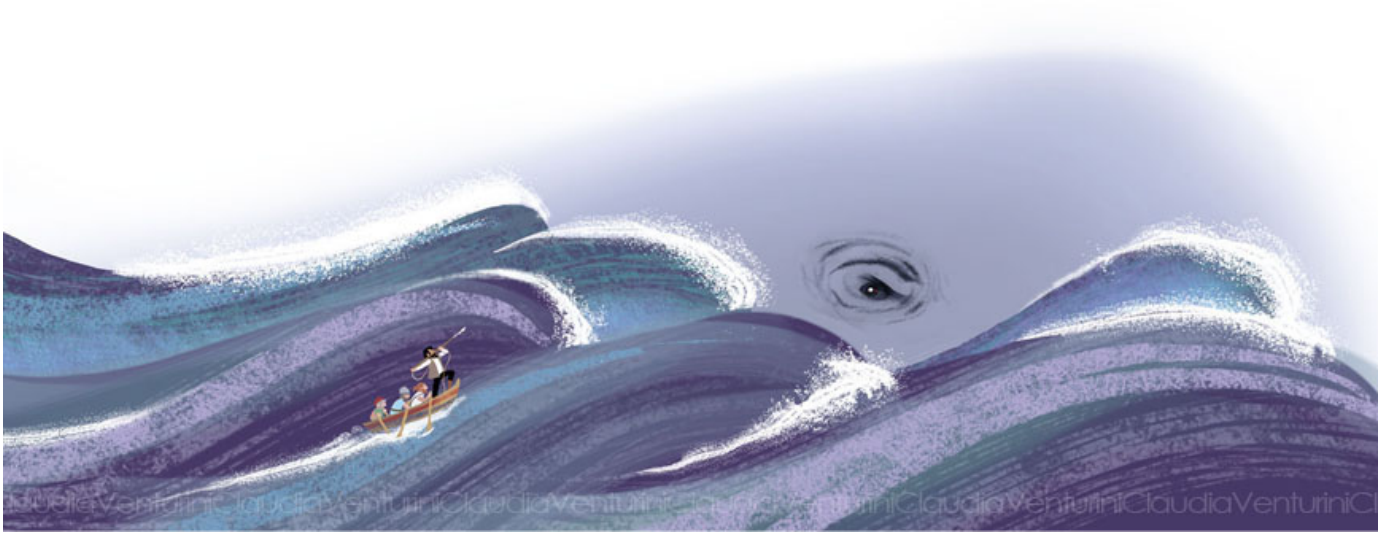

2022 - Moby DIck

Pubblicata su: Palumbo Editore - Scuola secondaria di primo grado

2022 - Moby DIck

Published on: Palumbo Editore - Middle school

Claudia Venturini

2022 - Eragon

Pubblicata su: Palumbo Editore - Scuola secondaria di primo grado - Fantasy

2022 - Eragon

Published on: Palumbo Editore - Middle school - Fantasy

Claudia Venturini

2020 - Harry Potter

Pubblicata su: Harry Potter - J. K. Rowling - Antologia scuola secondaria di primo grado - Palumbo Editore

2020 - Harry Potter

Published on: Harry Potter - J. K. Rowling - Anthology for middle school - Palumbo Editore

Claudia Venturini

2022 - Silente e Minerva McGranitt

Pubblicata su: Palumbo Editore - Scuola secondaria di primo grado - Harry Potter

2022 - Silente and Minerva McGranitt

Published on: Palumbo Editore - Middle school - Harry Potter

Claudia Venturini

2020 - Hagrid

Pubblicata su: Harry Potter - J. K. Rowling - Antologia scuola secondaria di primo grado - Palumbo Editore

2020 - Hagrid

Published on: Harry Potter - J. K. Rowling - Anthology for middle school - Palumbo Editore

Claudia Venturini

2020 - Hugo Cabret

Pubblicata su: Palumbo Editore - Scuola secondaria di primo grado

2020 - Hugo Cabret

Published on: Palumbo Editore - Middle school

Claudia Venturini

2022 - Mai e la nonna

Pubblicata su: Palumbo Editore - Scuola secondaria di primo grado -
Un’estate con la strega dell’Ovest - K. Nashiki

2022 - Mai and grandma

Published on: Palumbo Editore - Middle school - A summer with the witch of the West - K. Nashiki

Claudia Venturini

2018 - Affare fatto

Pubblicata su: Da un racconto di Gianni Rodari - Antologia scuola secondaria di primo grado - Palumbo Editore

2018 - It's a deal

Published on: Based from a story by Gianni Rodari - Anthology for middle school - Palumbo Editore

Claudia Venturini

2022 - Titanio

Pubblicata su: Palumbo Editore - Scuola secondaria di primo grado -
"Il sistema periodico" Primo Levi

2022 - Titanio

Published on: Palumbo Editore - Middle school - "Il sistema periodico" Primo Levi

Claudia Venturini

2021 - Amicizia

Pubblicata su: Palumbo Editore - Scuola secondaria di primo grado

2021 - Friendship

Published on: Palumbo Editore - Middle school

Claudia Venturini

2022 - Autunno da Papà e Mamma

Pubblicata su: Palumbo Editore - Scuola secondaria di primo grado

2022 - Autumn with Dad and Mum

Published on: Palumbo Editore - Middle school

Claudia Venturini

2022 - Una farfalla

Pubblicata su: Palumbo Editore - Scuola secondaria di primo grado

2022 - Butterfly

Published on: Palumbo Editore - Middle school

Claudia Venturini

2020 - Jo

Pubblicata su: Palumbo Editore - Scuola secondaria di primo grado

2020 - Jo

Published on: Palumbo Editore - Middle school

Claudia Venturini

2021 - Ritrovarsi

2021 - Coming together

Pubblicata su: Scuola secondaria di primo grado - Palumbo Editore

Published on: Middle school - Palumbo Editore

Claudia Venturini

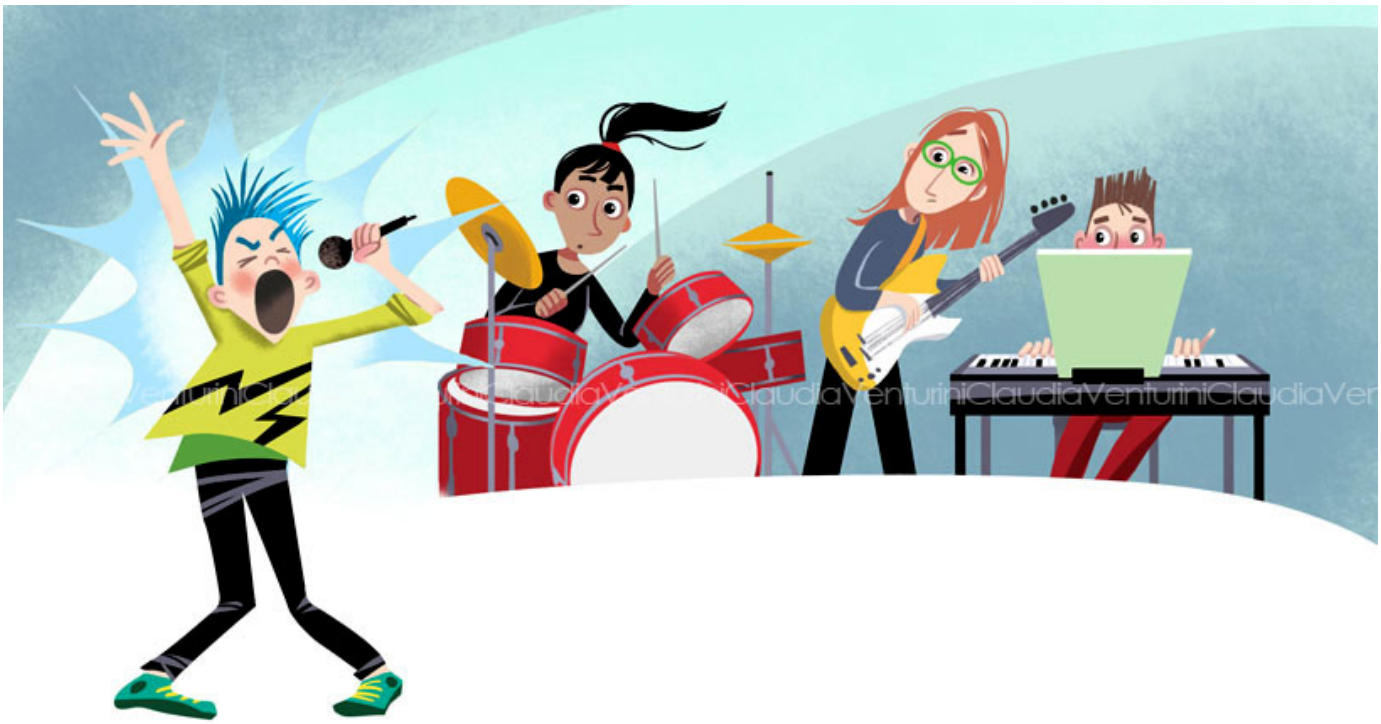

2021 - Band

Pubblicata su: Palumbo Editore - Scuola secondaria di primo grado

2021 - Band

Published on: Palumbo Editore - Middle school

Claudia Venturini

2019 - "Sono qui!!!!"

Pubblicata su: Antologia scuola secondaria di primo grado - Palumbo Editore

2019 - "I'm here!!!!"

Published on: Anthology for middle school - Palumbo Editore

Claudia Venturini

2016 - La Baia

Pubblicata su: Antologia scuola secondaria di primo grado - Pearson Italia

2016 - The Bay

Published on: Anthology for middle school - Pearson Italia

Claudia Venturini

2022 - Gabbiani

Pubblicata su: Palumbo Editore - Scuola secondaria di primo grado - Poesia

2022 - Seagulls

Published on: Palumbo Editore - Middle school - Poetry

Claudia Venturini

2022 - Poesie

Pubblicata su: Palumbo Editore - Scuola secondaria di primo grado - Poesia

2022 - Poems

Published on: Palumbo Editore - Middle school - Poetry

Claudia Venturini

2017 - Ciao!

Pubblicata su: Antologia scuola primaria - Mondadori Editore

2017 - Hi!

Published on: Anthology for primary school - Mondadori Editore

Claudia Venturini

2021 - Amici a quattro zampe

Pubblicata su: Antologia scuola secondaria di primo grado - Palumbo Editore

2021 - pets

Published on: Anthology for middle school - Palumbo Editore

Claudia Venturini

2022 - Pasta in brodo

Pubblicata su: Palumbo Editore - Scuola secondaria di primo grado

2022 - Noodle soup

Published on: Palumbo Editore - Middle school

Claudia Venturini

2017 - La mia Nonna

Pubblicata su: Scuola primaria - Mondadori Editore

2017 - My granny

Published on: Primary school - Mondadori Editore

Claudia Venturini

2019 - Famiglia

Pubblicata su: Mondadori Editore - Scuola primaria - 2017 - Piccole donne (immagine di sinistra) ;

Raffaello Editore - Scuola primaria - 2019 (immagine di destra)

2019 - Family

Published on: Mondadori Editore - Primary school - 2017 - Little Women (left image) ;

Raffaello Editore - Primary school - 2019 (right image)

Claudia Venturini

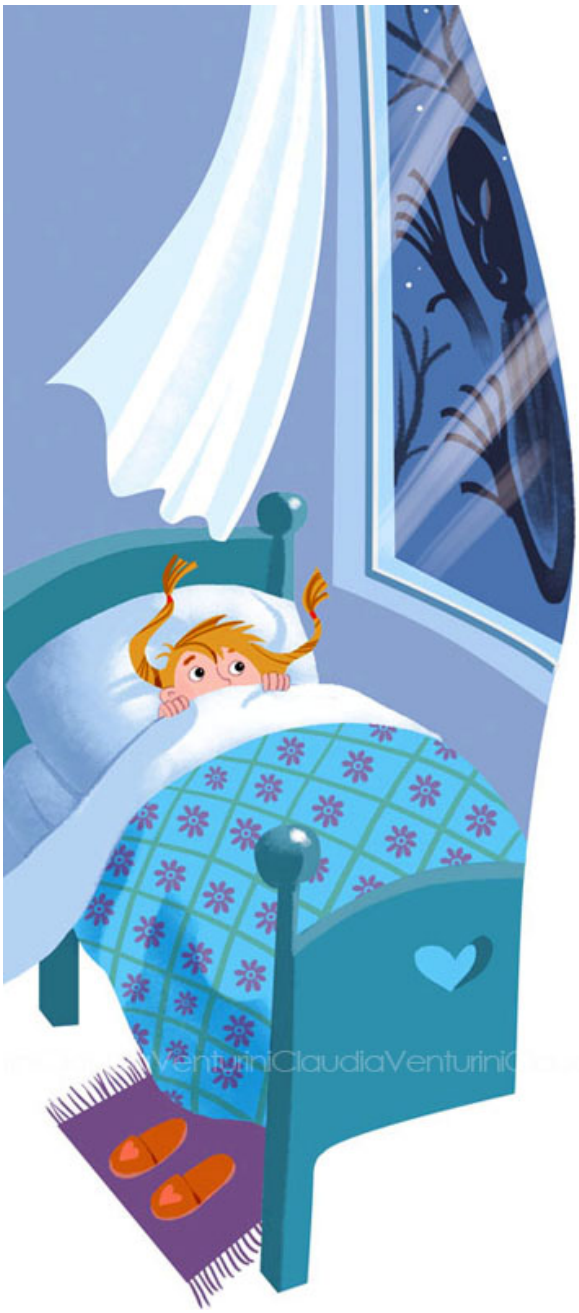

2017 - Wow!!!

Pubblicata su: Antologia scuola primaria - Mondadori Editore

2017 - Wow!!!

Published on: Anthology for primary school - Mondadori Editore

Claudia Venturini

2017 - Insieme

Pubblicata su: Scuola primaria - Mondadori Editore

2017 - Together

Published on: Primary school - Mondadori Editore

Claudia Venturini

2017 - Filastrocca

Pubblicata su: Scuola primaria - Mondadori Editore

2017 - Rhyme

Published on: Primary school - Mondadori Editore

Claudia Venturini

2019 - Il Lonfo

Pubblicata su: Poesia di Fosco Maraini 1978 - Antologia scuola secondaria di primo grado - Palumbo Editore

2019 - Il Lonfo

Published on: Poem by Fosco Maraini 1978 - Anthology for middle school - Palumbo Editore

Claudia Venturini

2022 - Fiabe

Pubblicata su: Antologia scuola secondaria di primo grado - Palumbo Editore

2022 - Fairy tales

Published on: Anthology for middle school - Palumbo Editore

Claudia Venturini

2022 - Masha e Orso

Pubblicata su: Antologia scuola secondaria di primo grado - Palumbo Editore

2022 - Masha and Bear

Published on: Anthology for middle school - Palumbo Editore

Claudia Venturini

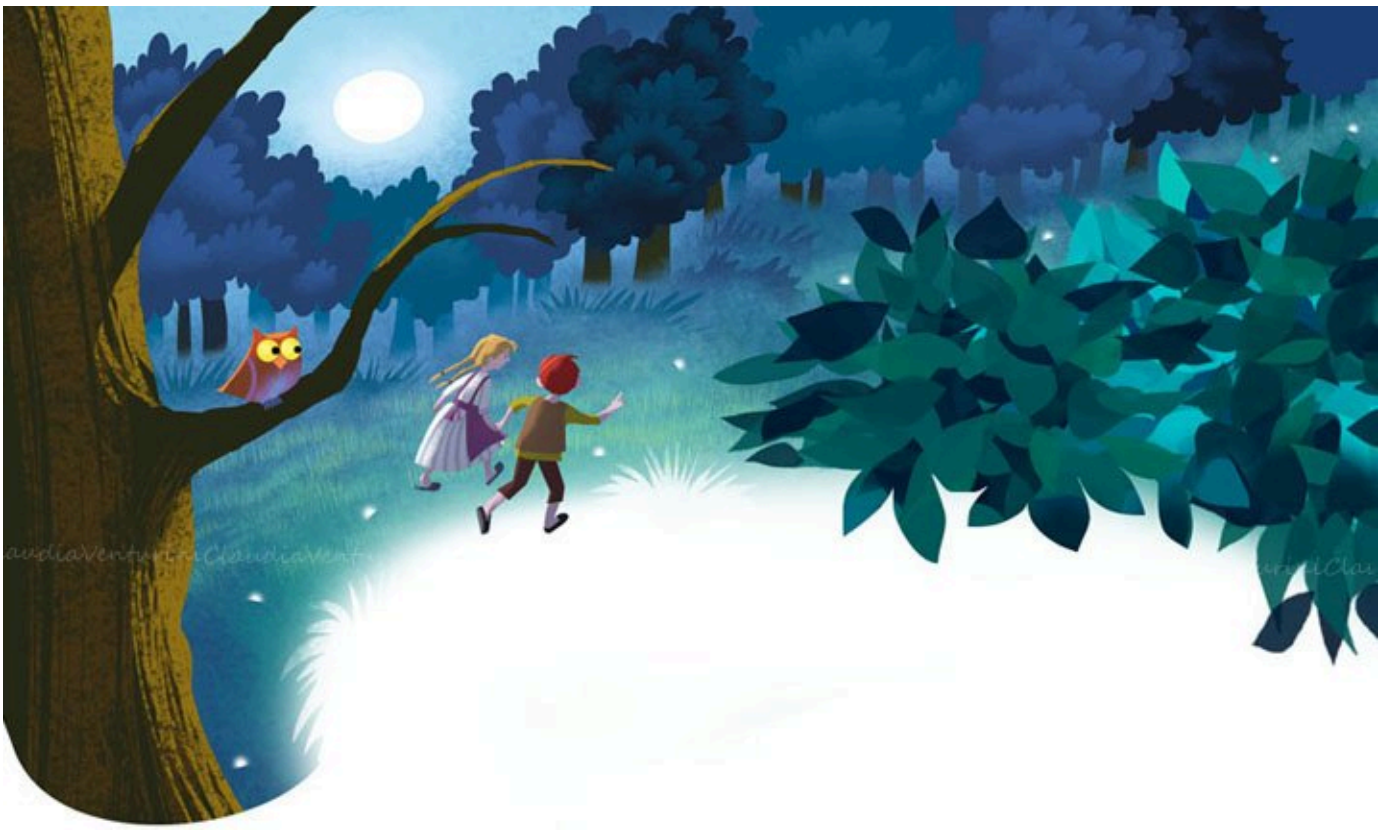

2021 - Hänsel e Gretel

Pubblicata su: Antologia scuola secondaria di primo grado - Palumbo Editore

2021 - Hänsel e Gretel

Published on: Anthology for middle school - Palumbo Editore

Claudia Venturini

2021 - Hänsel e Gretel

Pubblicata su: Antologia scuola secondaria di primo grado - Palumbo Editore

2021 - Hänsel e Gretel

Published on: Anthology for middle school - Palumbo Editore

Claudia Venturini

2021 - Topo di campagna-Topo di città

Pubblicata su: Antologia scuola secondaria di primo grado - Palumbo Editore

2021 - Town Mouse - Country Mouse.

Published on: Anthology for middle school - Palumbo Editore

Claudia Venturini

2019 - Uva e Bambù

Pubblicata su: Esopo - Antologia scuola secondaria di primo grado - Palumbo Editore

2019 - Grapes and Bamboo

Published on: Esopo - Anthology for middle school - Palumbo Editore