Elisabetta Travet

Illustratrice

Sono nata a Pinerolo nel 1977, ma da qualche anno vivo in provincia di Milano. Dopo essermi diplomata al liceo scientifico della mia città, ho frequentato un corso di grafica pubblicitaria a Torino e in seguito mi sono specializzata in Disegno e Tecniche Illustrative allo Ied di Milano. Ho iniziato a lavorare come illustratore pubblicando con Rcs, Mondadori, De Agostini, Gaia edizioni, Il Capitello, La spiga, Pearson Italia, Raffaello editore, La scuola ed Editrice Ardea.

Illustrator

I was born in Pinerolo in 1977, but currently I live a small town near Milan. After high school's degree in science I attended a course in graphic design in Turin. In 2008 I'm specialization in design and illustration techniques at the IED in Milan.

Elisabetta Travet

2021 - App Coccole Pampers
App Coccole Pampers per Pampers
Pubblicata su: App Coccole Pampers

2021 - App Coccole Pampers

Published on: App Store

Elisabetta Travet

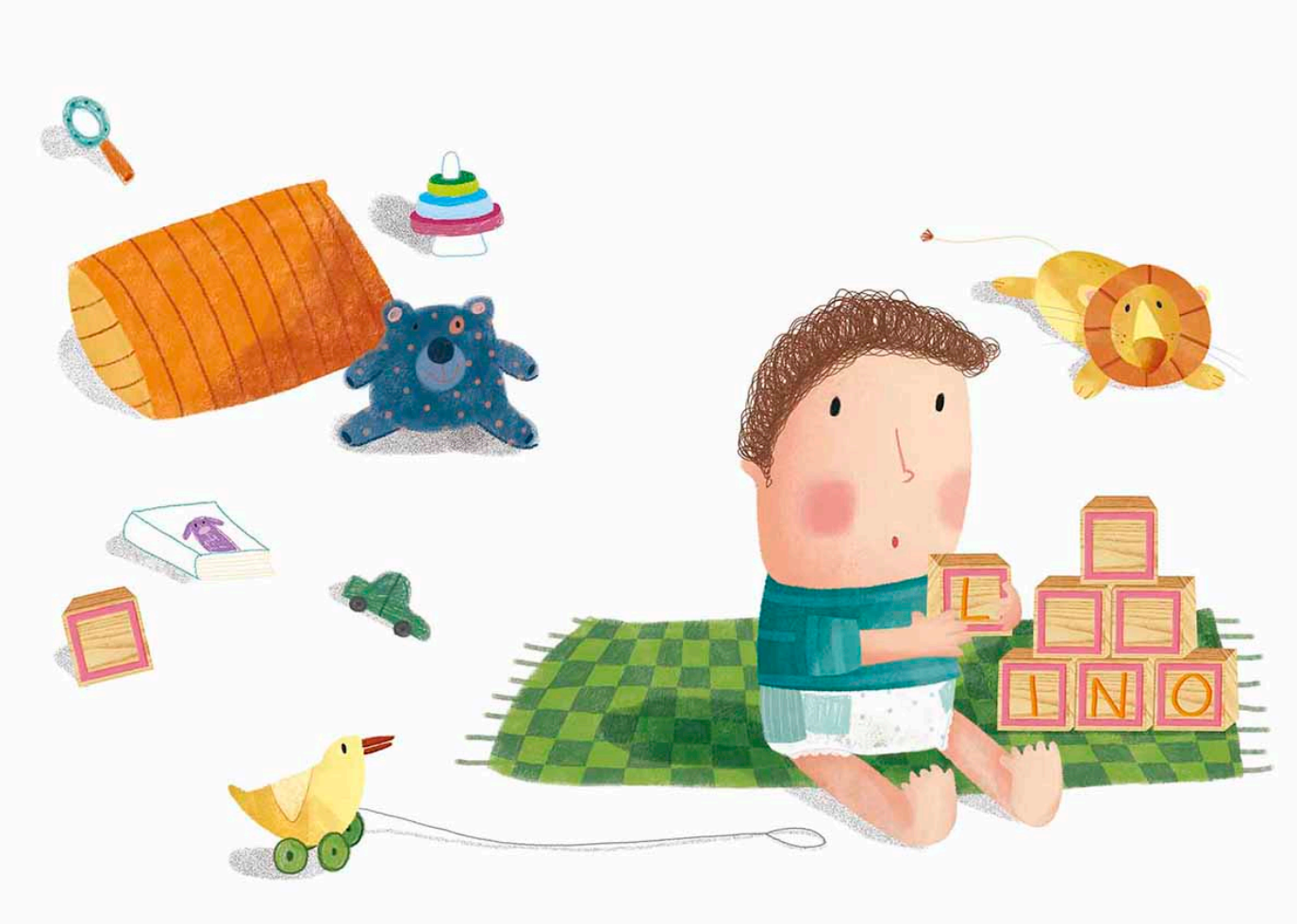

2020 - La Nuova Vita di Lino
Illustrazione per "La Nuova Vita di Lino" cliente Pampers
Pubblicata su:

2020 - Lino's New life

Published on: Pampers

Elisabetta Travet

2017 - Il richiamo dei sogni
Illustrazione per "il richiamo dei sogni" ed. Gribaudo
cliente Pan di stella Barilla
Pubblicata su: Edizioni Gribaudo

2017 - The call of dreams

Published on:

Elisabetta Travet

2017 - Il richiamo dei sogni
Illustrazione per "il richiamo dei sogni" ed. Gribaudo
cliente Pan di stella Barilla
Pubblicata su: Edizioni Gribaudo

2017 - The call of dreams

Published on:

Elisabetta Travet

2013 - Le calze dei fenicotteri
Le calze dei fenicotteri di Horacio Quiroga
Pubblicata su: progetto personale

2013 - The flamingos' stockings
The flamingos' stockings by Horacio Quiroga
Published on: selfpromotion

Elisabetta Travet

2011 - Il sogno di Wendy
Illustrazione scolastica
Pubblicata su: Pearson Italia

2011 - Il sogno di Wendy
Educational illustration
Published on: Pearson Italia

Elisabetta Travet

2015 - Il libro del sorriso
Illustrazione per "Il Libro del sorriso"
Pubblicata su: MONDADORI MEDIA FRIENDS

2015 - The book of the smile
Illustrations for "Il Libro del sorriso"
Published on: MONDADORI MEDIA FRIENDS

Elisabetta Travet

2015 - Il libro del sorriso
Illustrazioni per "Il Libro del sorriso"
Pubblicata su: MONDADORI MEDIA FRIENDS

2015 - The book of the smile
Illustrations for "Il Libro del sorriso"
Published on: MONDADORI MEDIA FRIENDS

Elisabetta Travet

2016 - topo intervista
Illustrazione scolastica
Pubblicata su: Rcs libri

2016 - topo intervista
Educational illustration
Published on: Rcs educational

Elisabetta Travet

2010 - Il filo rosso
Illustrazione per una storia
Pubblicata su: Illustrazione personale

2010 - Il filo rosso
Illustration for a story
Published on: Selfpromotion

Elisabetta Travet

2010 - Il filo rosso
Illustrazione per un racconto
Pubblicata su: illustrazione personale

2010 - Camera
Illustration for a story
Published on: selfpromotion

Elisabetta Travet

2010 - Il filo rosso
Illustrazione per una storia
Pubblicata su: Illustrazione personale

2010 - Il filo rosso
Illustration for a story
Published on: Self promotion

Elisabetta Travet

2010 - Il filo osso
Illustrazione per una storia
Pubblicata su: Illustrazione personale

2010 - Il filo osso
Illustration for a story
Published on: Selfpromotion

Elisabetta Travet

2011 - Love
illustrazione per partecipazione di nozze
Pubblicata su: for a wedding

2011 - Love
illustration for a wedding's partecipation
Published on: for a wedding

Elisabetta Travet

2009 - Passeggiata
illustrazione per magnete
Pubblicata su: for my wedding

2009 - Passeggiata
illustration for a magnet
Published on: for my wedding

Elisabetta Travet

2012 - Scolastica
Illustrazione per editoria scolastica
Pubblicata su: "Il mio quaderno a righe" Pearson Italia

2012 - Scolastica
Illustration for educational publishing
Published on: "Il mio quaderno a righe" Pearson Italia

Elisabetta Travet

2012 - Parole per...
Illustrazione scolastica
Pubblicata su: Pearson Italia

2012 - Parole per...
Educational illustration
Published on: Pearson Italia

Elisabetta Travet

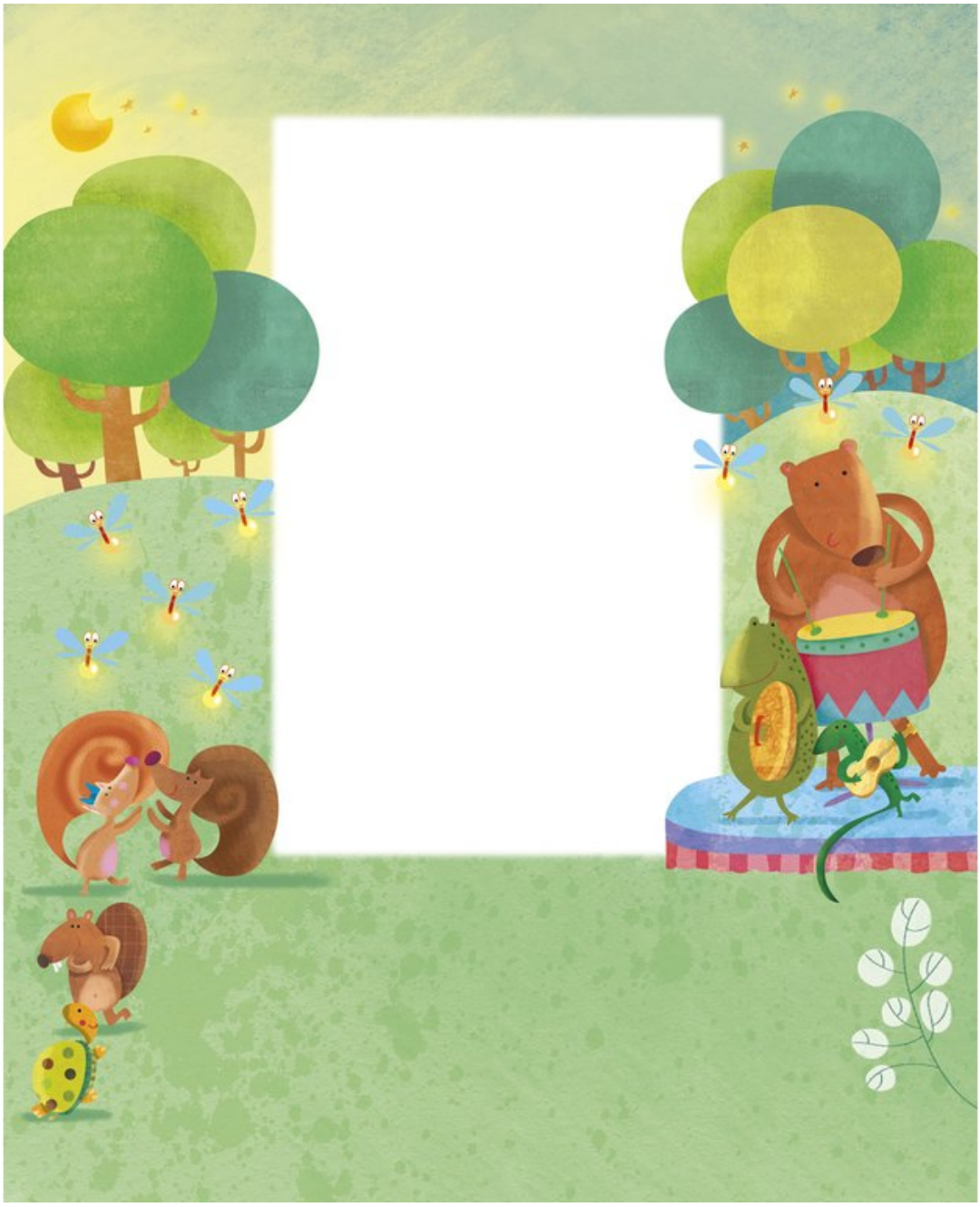

2012 - Festa nel bosco
Illustrazione scolastica
Pubblicata su: Pearson Italia

2012 - Festa nel bosco
Educational illustration
Published on: Pearson Italia

Elisabetta Travet

2011 - Clara Carrara Maffei
Illustrazione realizzata per l'evento collegato al 150° anniversario dell'Unità D'Italia dal titolo " L'altra metà dell'Unità " patrocinato dalla Provincia di Cosenza, dedicato al ruolo delle donne. Con pubblicazione e mostra.
Pubblicata su: Mostra e catalogo "L'altra metà dell'Unità".

2011 - Clara Carrara Maffei
Artwork created for the event related to the 150th anniversary of the unification of Italy entitled "The other half of the Unit" sponsored by the Province of Cosenza, on the role of women. With the publication and exhibition.
Published on: The exhibition and catalog "The other half of Unity".

Elisabetta Travet

2009 - Matrimonio
illustrazione per partecipazione di nozze
Pubblicata su: partecipazione di nozze

2009 - Matrimonio
illustration for a wedding's partecipation
Published on: wedding's partecipation