Nadia Viganò

Illustratrice

Illustratrice freelance,ho trasformato la mia passione in professione dopo aver frequentato lo IED a Milano. Collaboro prevalentemente con case editrici: per anni ho illustrato le guide turistiche Geomondadori; riviste del settore nautico (Sail Republic,Yacht&Sail,Fare Vela,Nautor’s Swan),editoria scolastica (Giunti scuola) e manuali tecnici (Leroy Merlin Italia).Una breve esperienza in ambito del disegno per tessuto mi ha appassionato.
Ho uno stile eclettico,utilizzo sia tecniche tradizionali che digitali,variando agevolmente tecnica e stile in base alle richieste del committente.

https://www.behance.net/nadiavigano

https://www.behance.net/nadiavigano

Illustrator

Freelance illustrator , I turned my passion into a profession after attending the IED in Milan .
I have had mainly collaborate with publishers : for years I have illustrated Geomondadori tour guides ; nautical magazines (Sail Republic , Yacht & Sail , Sail Making , Nautor 's Swan) ; educational publishing (Giunti school) and technical manuals (Leroy Merlin Italy) .
A brief experience in the field of fabric design has excited me .
I have an eclectic style , I use both traditional and digital techniques , varying smoothly technique and style to suit the client's needs.

Nadia Viganò

2010 - Moody 62
Moody 62 ,piano velico
Adobe illustrator
Pubblicata su: Yacht&Sail - RCS

2010 - Moody 62
Moody 62 ,sail plan
Adobe illustrator
Published on: Yacht&Sail - RCS

Nadia Viganò

2016 - Pinocchio
Illustrazione per Pinocchio
Pubblicata su: inedita

2016 - Pinocchio
Illustrazione per Pinocchio
Published on: unpublished

Nadia Viganò

2016 - vassoio tondo
grafica per vassoio tondo in PVC
Pubblicata su: Sesamo promotion

2016 - vassoio tondo
PVC round tray-grafic design
Published on: Sesamo promotion

Nadia Viganò

2020 - Pattern

Pubblicata su:

2020 - Pattern

Published on:

Nadia Viganò

2015 - Nautitec open 40
Nautitec open 40
interni,piano di coperta e piano velico
Adobe Illustrator
Pubblicata su: Sail Republic

2015 - Nautitec open 40
Nautitec open 40
interiors,deck plan,sail plan
Adobe Illustrator
Published on: Sail Republic

Nadia Viganò

2015 - Taglieri verdure
Set di taglieri con verdure
Adobe Illustrator
Pubblicata su: RDM Group

2015 - Taglieri verdure
Cutting board set with vegetables
Adobe Illustrator
Published on: RDM Group

Nadia Viganò

2018 - Calendario dell'Avvento
Illustrazione per packaging - Adobe illustrator
Pubblicata su: Cliente: Cherries per Lindt

2018 - Advent Calendar

Published on:

Nadia Viganò

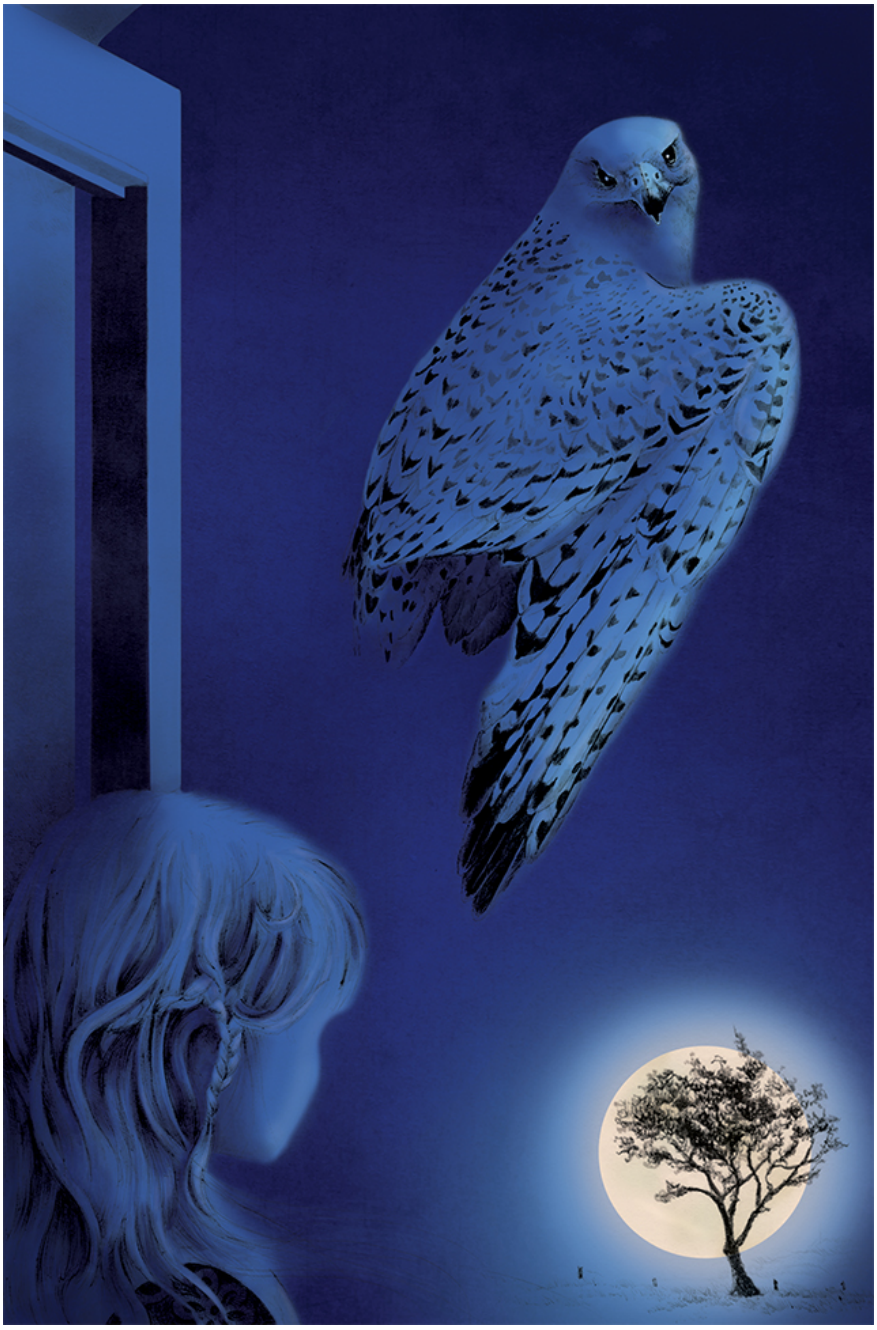

2016 - Fata Turchina e falco

2016 - Blue fairy and falcon

Pubblicata su: Inedita

Published on:

Nadia Viganò

2011 - Plastikj
Plastikj e rotta percorsa durante la traversata
Adobe Illustrator
Pubblicata su: Yacht&Sail - RCS

2011 - Plastikj
Plastikj and sailing route
Adobe Illustrator
Published on: Yacht&Sail - RCS

Nadia Viganò

2016 - Bagnetto Totale
Bagnetto Totale - illustrazione per packaging- Adobe Illustrator
Pubblicata su: Monica Carrieri graphic designer - Cliente:Alebehr

2016 - Bagnetto Totale
Total Bath - illustration for packaging- Adobe Illustrator
Published on: Monica Carrieri graphic designer - Client: Alebehr

Nadia Viganò

2015 - Coordinato botanic
Coordinato composto da tovaglietta,tagliere,lavagna e salva rivestimento pentola

Adobe photoshop-illustrator
Pubblicata su: RDM group

2015 - Coordinato botanic
Set composed by:placemat;cutting board;notepad and pan protector

Adobe photoshop-illustrator
Published on: RDM group

Nadia Viganò

2022 - Luciano Berruti

Pubblicata su: Rustbelt Garage

2022 - Luciano Berruti

Published on: Rustbelt Garage

Nadia Viganò

2016 - Swan 78
Interno Swan 78
Adobe Illustrator- Photoshop
Pubblicata su: Nautor's Swan- brochure

2016 - Swan 78
Swan 78 interior
Adobe Illustrator- Photoshop
Published on: Nautor's Swan- brochure

Nadia Viganò

2016 - Emulsione Idratante
Emulsione Idratante - illustrazione per packaging - Adobe Illustrator
Pubblicata su: Monica Carrieri graphic designer - Cliente: Alebehr

2016 - Emulsione Idratante
Hydrating Lotion- illustration for packaging - Adobe Illustrator
Published on: Monica Carrieri graphic designer - Client: Alebehr

Nadia Viganò

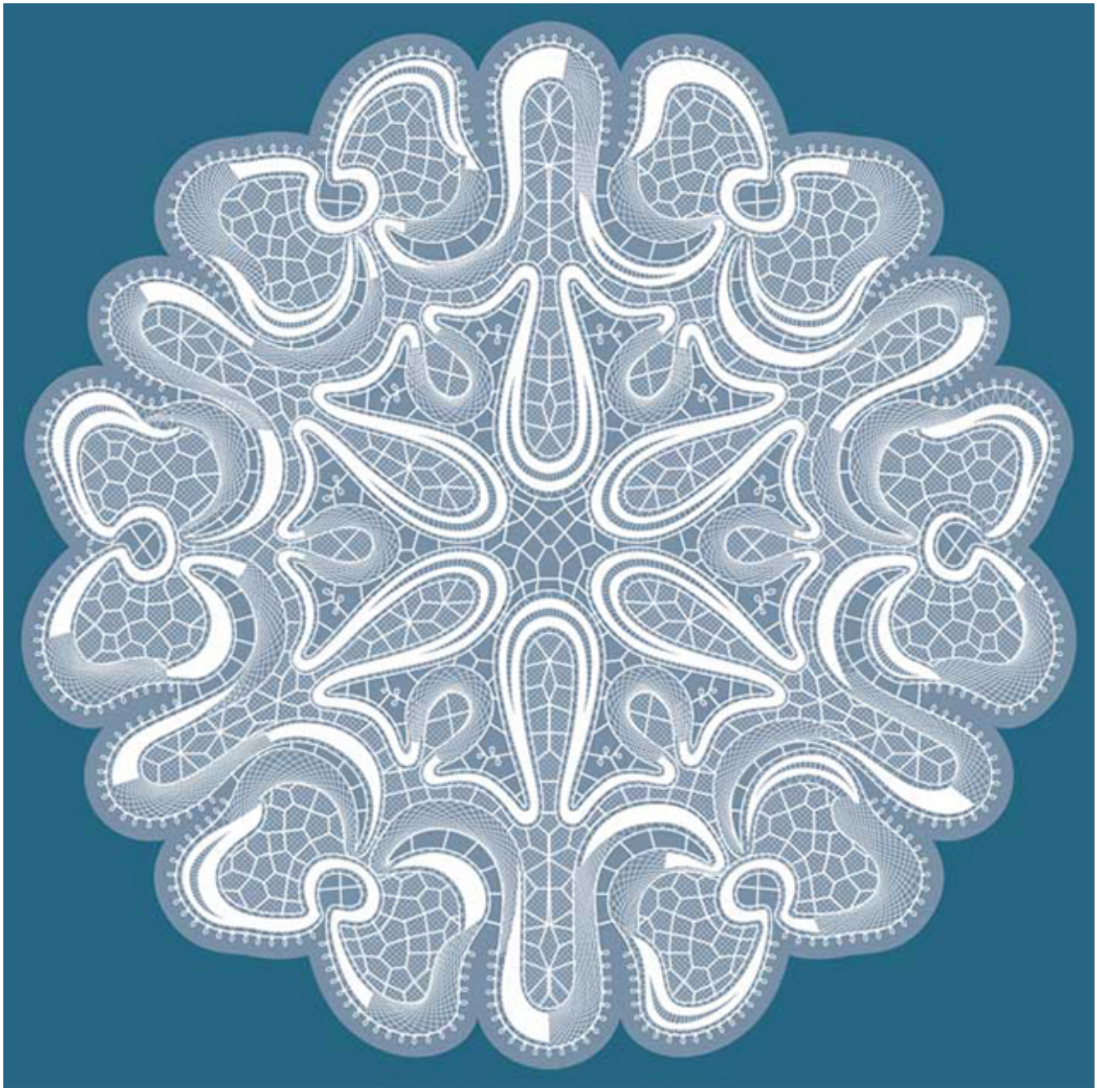

2016 - Centrino
Centrino effetto merletto
stampa su PVC
Adobe Illustrator
Pubblicata su: RDM Group

2016 - Centrino
Doily lace effect
print on PVC
Adobe Illustrator
Published on: RDM Group

Nadia Viganò

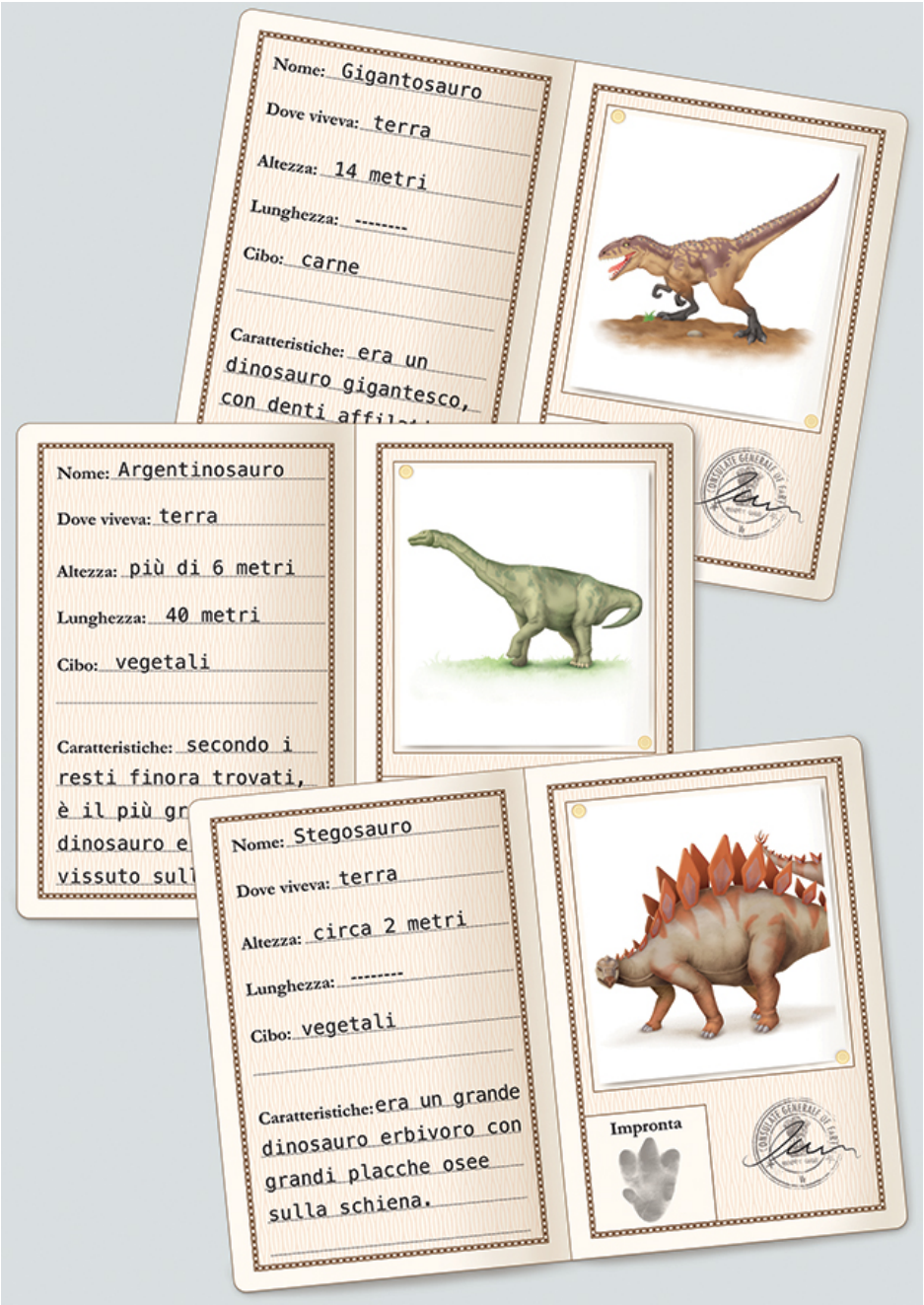

2021 - Carte di identità - Dinosauri

2021 - Identity cards - Dinosaurs

Pubblicata su: "A Spasso nel tempo" di Elena Grimaldi

Published on:

Nadia Viganò

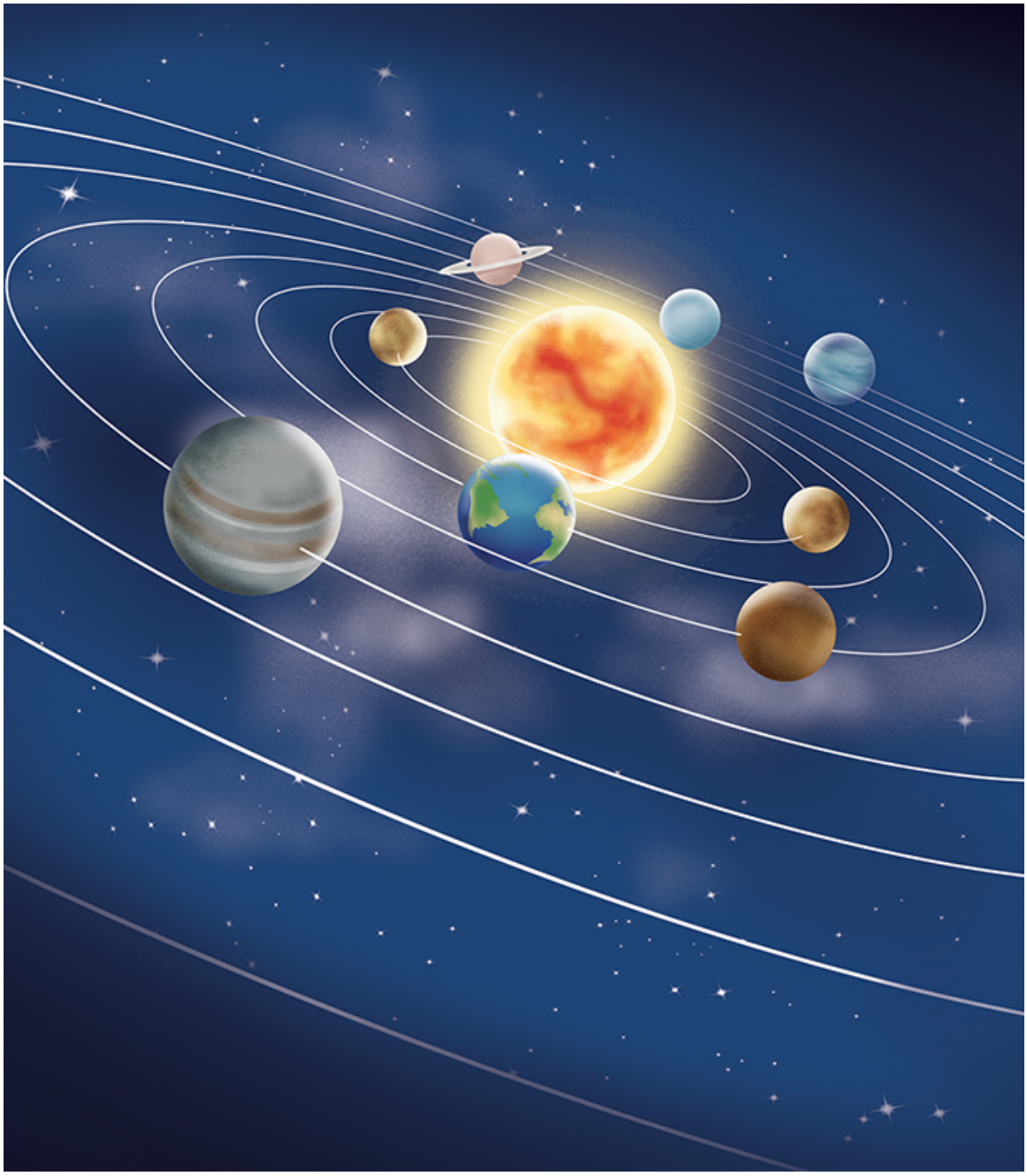

2021 - Sistema solare

2021 - Solar system

Pubblicata su: "A spasso nel tempo" di Elena Grimaldi

Published on:

Nadia Viganò

2023 - Viaggio nello Spazio

2023 - Space Travel

Pubblicata su:

Published on:

Nadia Viganò

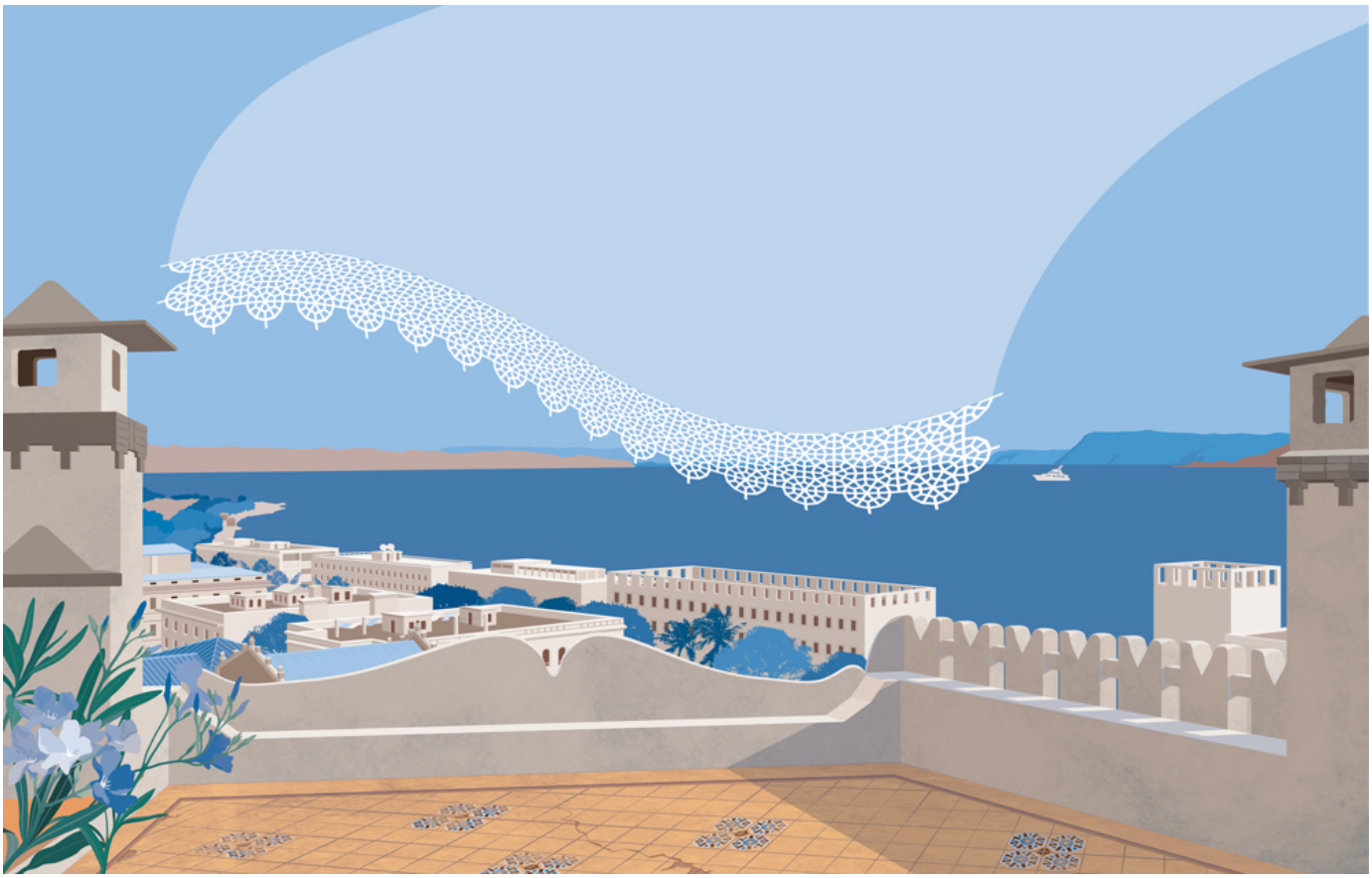

2021 - La terrazza

2021 - The terrace

Pubblicata su:

Published on:

Nadia Viganò

2021 - Oblò

2021 - Porthole

Pubblicata su:

Published on:

Nadia Viganò

2021 - CoralBay mappa

2021 - CoralBay map

Pubblicata su: Resort Domina Coralbay Egitto

Published on: Resort Domina Coralbay Egypt

Nadia Viganò

2018 - Duomo- Verona
Illustrazione ad acquerello
Pubblicata su: Chiese Vive - Verona

2018 - Verona Cathedral
Watercolor illustration
Published on: Chiese Vive - Verona

Nadia Viganò

2019 - Sant'Anastasia - Verona
Illustrazione ad acquerello
Pubblicata su: Chiese Vive - Verona

2019 - Sant'Anastasia - Verona
Watercolor illustration
Published on: Chiese Vive - Verona

Nadia Viganò

2018 - San Fermo - Verona
Illustrazione ad acquerello
Pubblicata su: Chiese Vive - Verona

2018 - San Fermo - Verona
Watercolor illustration
Published on: Chiese Vive - Verona

Nadia Viganò

2015 - Anemone
Anemone
acquerello

Pubblicata su: Ostinelli Seta _ Como

2015 - Anemone
Anemone
watercolour

Published on: Ostinelli Seta _ Como

Nadia Viganò

2015 - Elleboro
Elleboro
acquerello
Pubblicata su: Ostinelli Seta _ Como

2015 - Elleboro
Hellebore
watercolour
Published on: Ostinelli Seta _ Como

Nadia Viganò

2014 - Bambu
Bambu
Adobe Illustrator

Pubblicata su: Aethra-food ingredients

2014 - Bambu
Bamboo
Adobe Illustrator
Published on: Aethra-food ingredients

Nadia Viganò

2017 - Piccione a New York

2017 - Pigeon in New York

Pubblicata su: inedito

Published on: unpublished

Nadia Viganò

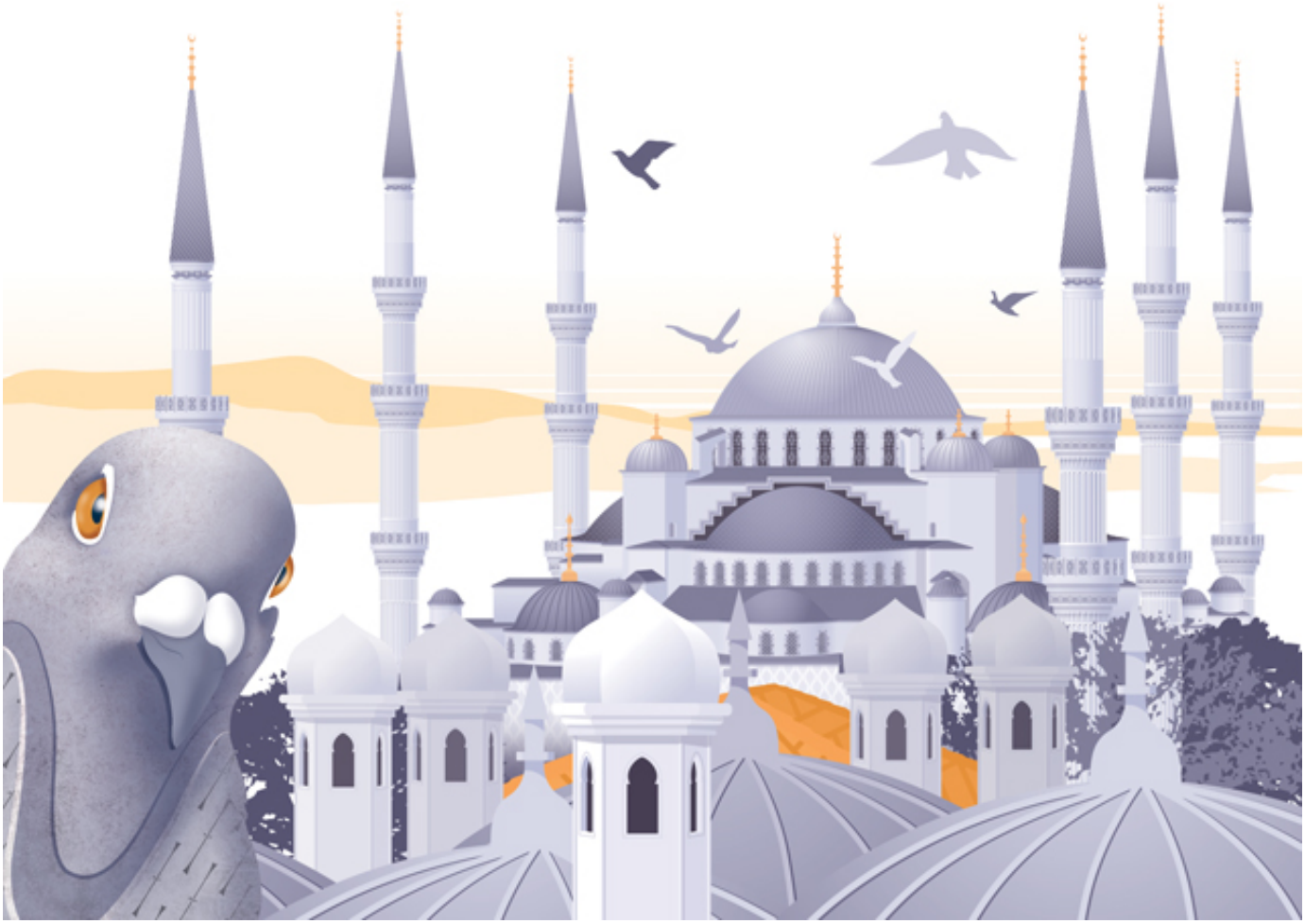

2017 - Piccione ad Istanbul

2017 - Pigeon in Istanbul

Pubblicata su:

Published on:

Nadia Viganò

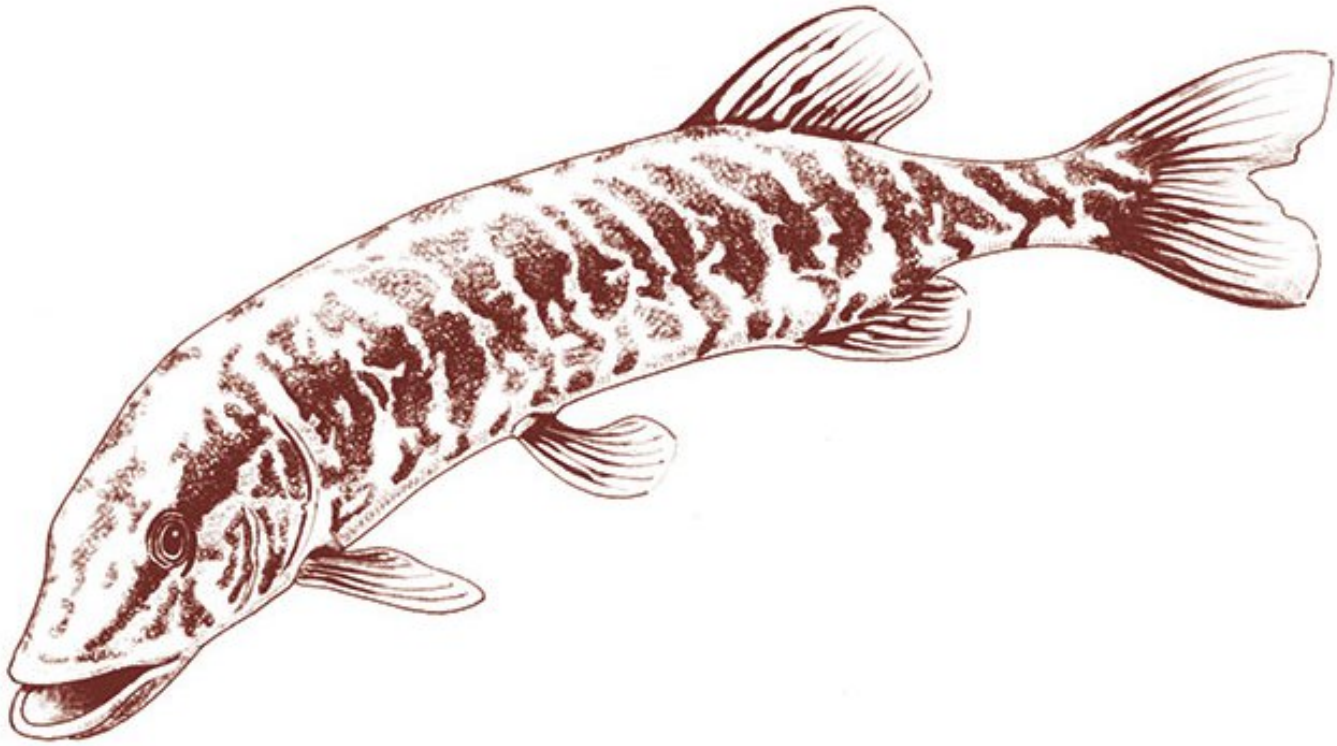

2007 - Luccio
disegno al tratto, a china
Pubblicata su: Voltapagina Studio Associato-Milano

2007 - Luccio
disegno al tratto, a china
Published on: Voltapagina Studio Associato-Milan

Nadia Viganò

2017 - Gallina

2017 - Hen

Pubblicata su: Inedito

Published on: Unpublished

Nadia Viganò

2018 - Espositore parquet

2018 - Parquet swatches

Pubblicata su: catalogo prodotti Cetera S.r.l.

Published on: Cetera catalogue

Nadia Viganò

2018 - Espositore tessuti

2018 - Fabric swatches

Pubblicata su: Catalogo prodotti Cetera s.r.l.

Published on: Cetera catalogue

Nadia Viganò

2016 - Erbe Alpine

2016 - Alpine Herbs

Pubblicata su: Diario di Viaggio

Published on: Travel Diary

Nadia Viganò

2000 - Balzi Rossi
Balzi Rossi
Disegno ad acquerello
Pubblicata su: Fabio Ratti Editoria - Guide Geomondadori

2000 - Balzi Rossi
Balzi Rossi
Watercolour
Published on: Fabio Ratti Editoria - Geomondadori Guides

Nadia Viganò

ESPOSITORE CARTONATO

vista laterale

vista frontale

2016 - espositore da vetrina natalizi
Roma-Milano-Palermo.Edifici storici
Pubblicata su: Cliente :CAMPO MARZIO

2016 - espositore da vetrina natalizi
Rome-Milan-Palermo.Historical buildings
Published on: Client:CAMPO MARZIO

Nadia Viganò

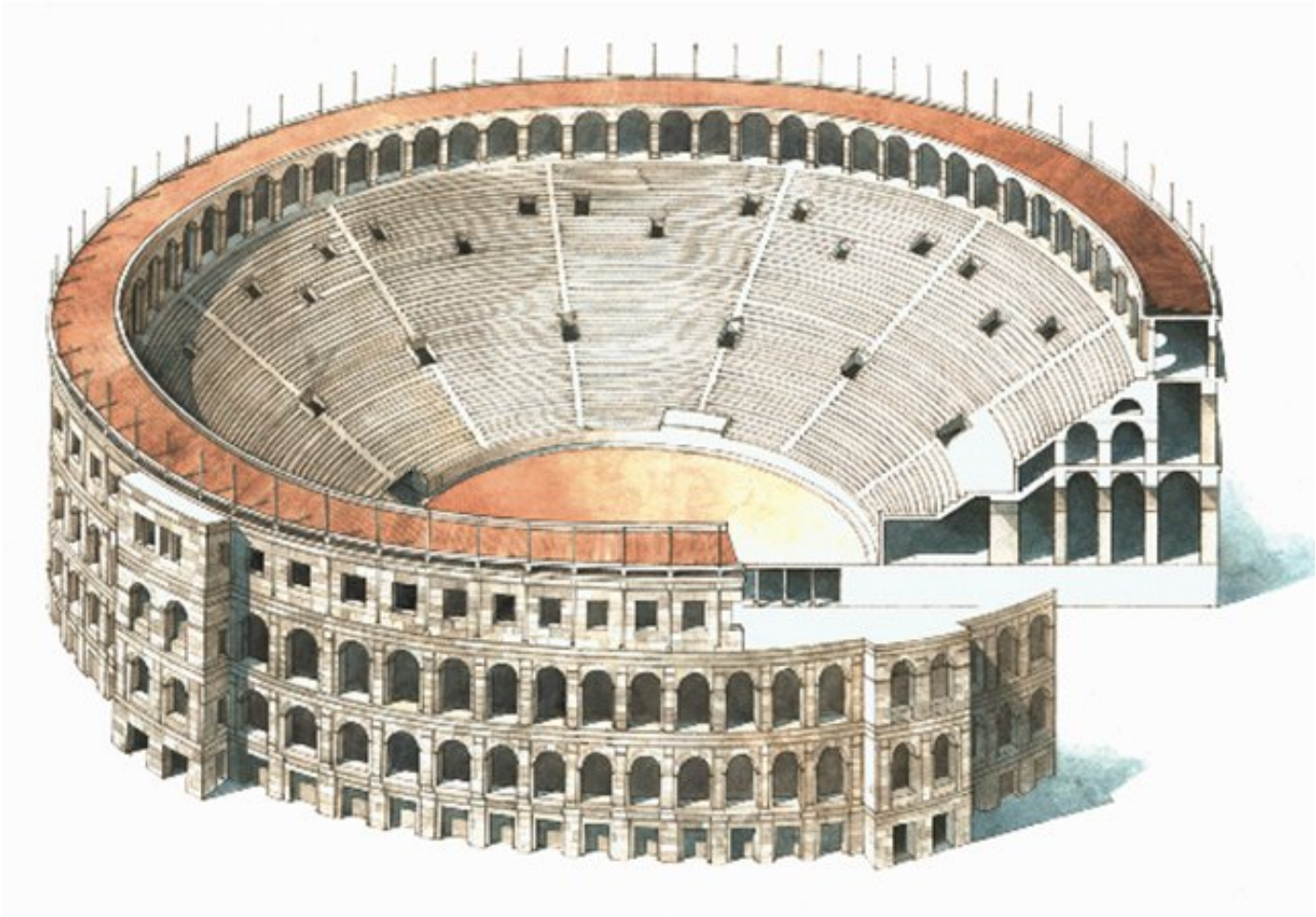

2002 - Anfiteatro di Pola
Anfiteatro di Pola-Croazia
disegno ad acquerello
Pubblicata su: Fabio Ratti Editoria - Guide Geomondadori-Croazia

2002 - Anfiteatro di Pola
Amphitheater in Pola- Croatia
watercolour
Published on: Fabio Ratti Editoria -Geomondadori Guides-Croatia

Nadia Viganò

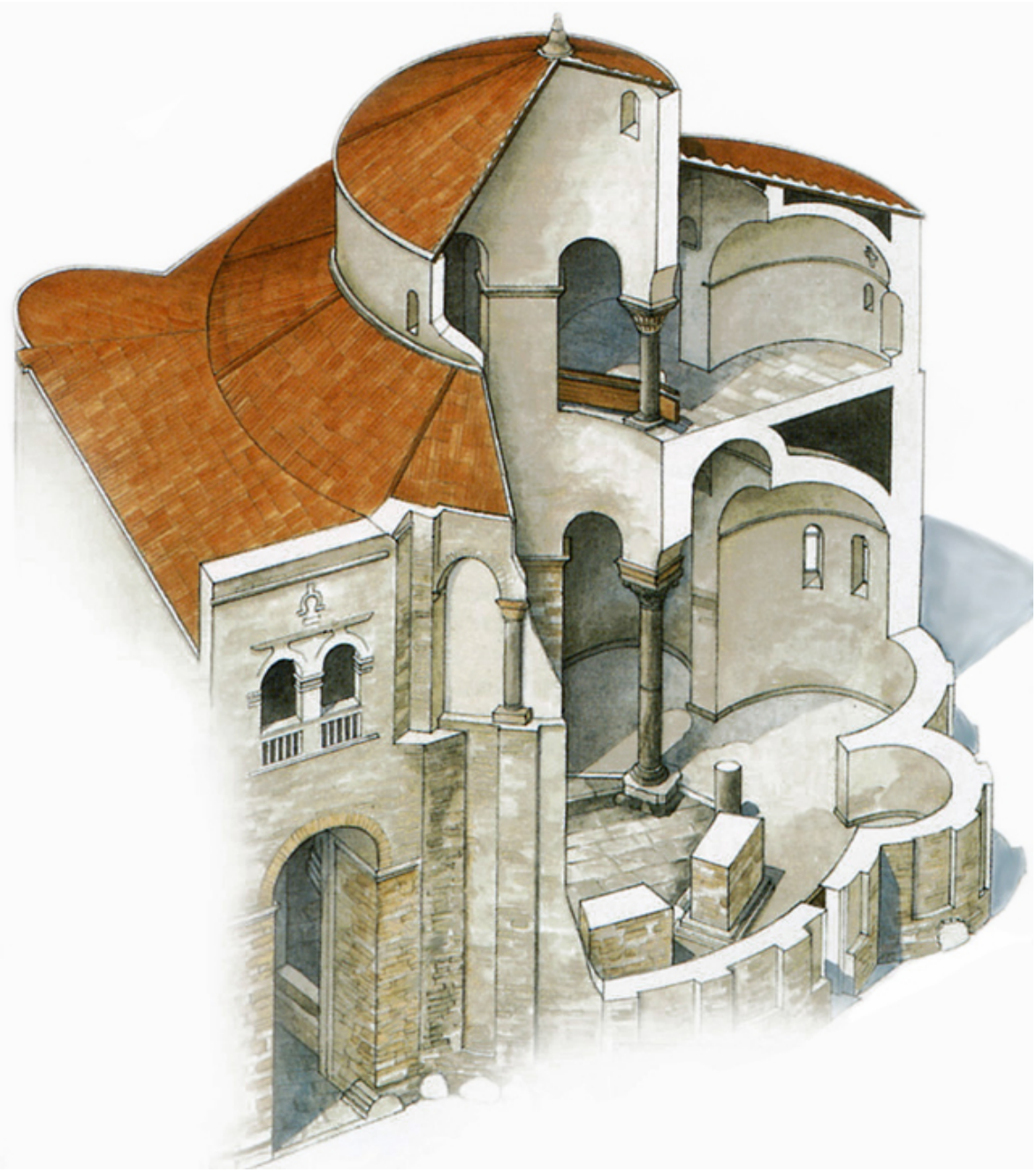

2002 - S.Donato - Zara
S.Donato a Zara - Croazia
acquerello
Pubblicata su: Fabio Ratti Editoria- Guide Geomondadori - Croazia

2002 - S.Donato - Zara
S.Donato in Zara - Croatia
acquerello
Published on: Fabio Ratti Editoria- Geomondadori Guides - Croatia

Nadia Viganò

2007 - S.Ambrogio
S.Ambrogio - Milano
acquerello
Pubblicata su: Tempi - Milano

2007 - S.Ambrogio
S.Ambrogio - Milan
watercolour
Published on: Tempi - Milan

Nadia Viganò

2010 - Mappa- Riesco Nerea
Mappa per risguardo di copertina
acquerello
Pubblicata su: Garzanti libri

2010 - Mappa- Riesco Nerea
Map in the flyleaf cover
watercolour
Published on: Garzanti libri

Nadia Viganò

2016 - Teglio
Teglio - Valtellina
veduta aerea
acquarello
Pubblicata su: Diario di Viaggio - Echi - Sole di Vetro

2016 - Teglio
Teglio - Valtellina
aerial view
watercolour
Published on: Diario di Viaggio - Echi - Sole di Vetro

Nadia Viganò

2000 - Castello di Gradara
Castello di Gradara
acquerello
Pubblicata su: Fabio Ratti Editoria -Guide Geomondadori

2000 - Castello di Gradara
Grader Castle
watercolour
Published on: Fabio Ratti Editoria - Geomondadori Guides

Nadia Viganò

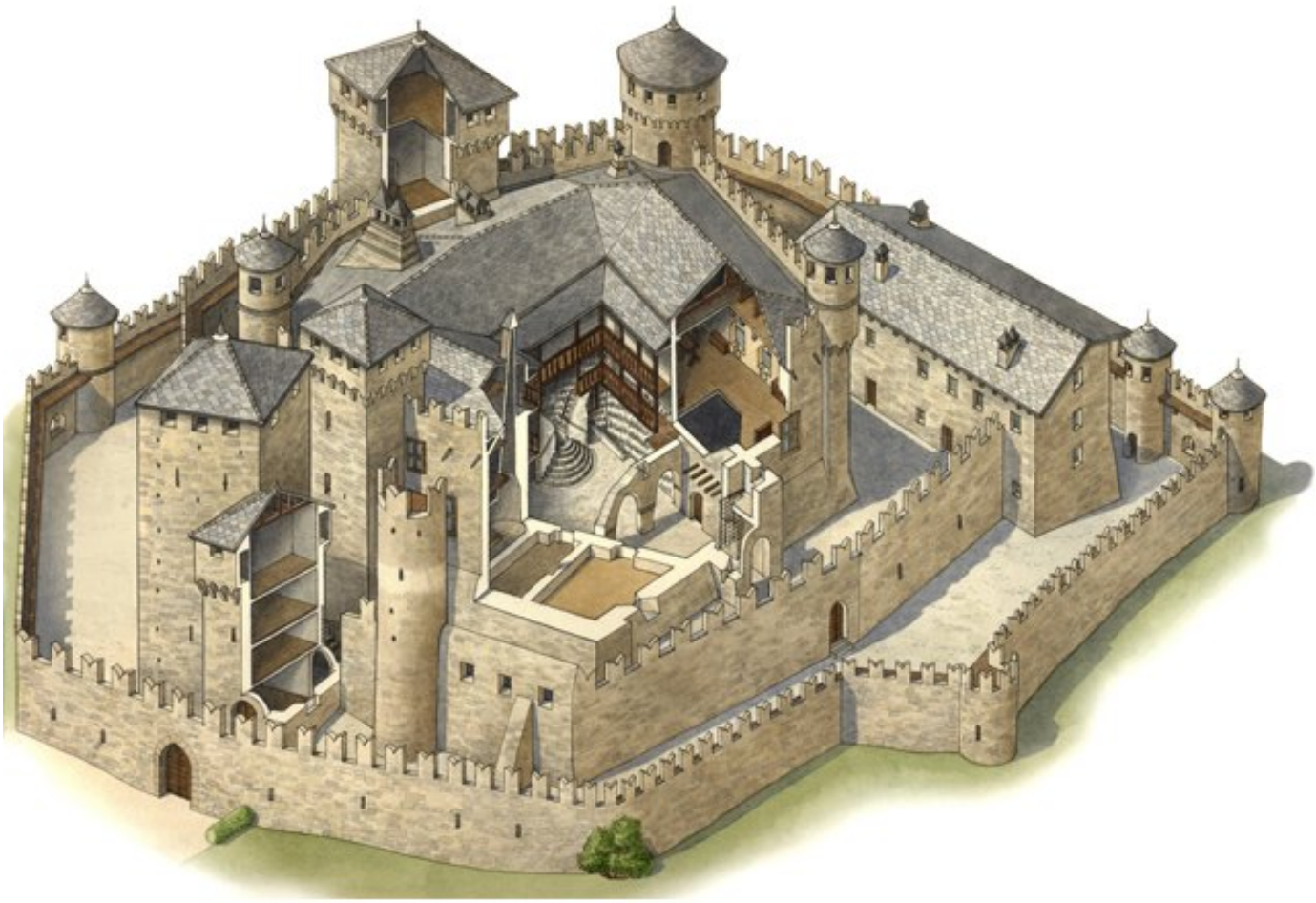

2002 - Castello di Fenis
Castello di Fenis
acquerello
Pubblicata su: Fabio Ratti Editoria -Guide Geomondadori- Valle D'Aosta

2002 - Castello di Fenis
Denis Castle
watercolour
Published on: Fabio Ratti Editoria -Geomondadori Guides - Valle D'Aosta

Nadia Viganò

2000 - Abbazia di Monte Oliveto
Abbazia di Monte Oliveto Maggiore
disegno ad acquerello
Pubblicata su: Fabio Ratti Editoria- Guide Geomondadori - Toscana

2000 - Abbazia di Monte Oliveto
Monte Oliveto Maggiore Abbey
watercolour
Published on: Fabio Ratti Editoria- Geomondadori Guides - Tuscany

Nadia Viganò

2016 - soccer school
abbigliamento sportivo per scuola di calcio (Arsenal)
Pubblicata su: Turconi Company

2016 - soccer school
sportswear,soccer school (Arsenal)
Published on: Turconi Company